

The logo for KTzRH is displayed in white text on a dark blue square background. The letters 'KTzRH' are in a bold, sans-serif font, with a small red diamond icon positioned above the 'H'.

KTzRH

KTZ Ruby Hill Securities Co., Ltd.

Your Myanmar Partner in Finance and Investments

KTzRH WebTrade User Manual

Version 1.3

07-06 (Level 7), Union Financial Centre, Corner of Maha Bandula Road and Their Phyu Road, Botahtaung Township, Yangon. Tel: (95-1) 861 0480, 861 0417

<http://www.ktzrh.com>

Version Table of WebTrade User Manual

Category	Name	Version	Update information	Date
Created By	Business Technology	1.0	-Ordinary State	08, Feb, 2018
Updated By	Business Technology	1.1	-Changing commission fees	01, Aug, 2018
Updated By	Business Technology	1.2	-Changing commission fees	05, Aug, 2019
Updated By	Business Technology	1.2	-added 7 Time Matching Per day	26, Mar, 2020

Table of Contents

Online Trading Hour / အွန်လိုင်းရောင်းဝယ် ပြုလုပ်နိုင်သည့် အချိန်နာရီများ	3
Limited amount for one transaction / အရောင်းအဝယ်တစ်ခုရဲ့ ကန့်သတ်ငွေပမာဏ.....	4
Calculation for limited amount of one transaction / အရောင်းအဝယ်တစ်ခုရဲ့ ကန့်သတ်ငွေပမာဏအား တွက်ချက်မှုပုံစံ	4
Commission Fee / ကော်မရှင်ကြေး.....	4
Login Page / အကောင့်ဝင်ရန်နေရာ	5
TRADE INFORMATION Tab / အရောင်းအဝယ်ပြုလုပ်ခြင်းဆိုင်ရာ သတင်းအချက်အလက်များ.....	6
Stock Active Page / ဈေးကွက်အခြေအနေကြည့်ရှုရန် စာမျက်နှာ	7
Order Entry Web Page / အော်ဒါ တင်ရန်စာမျက်နှာ	8
Signs and Definition of Order Entry Web Page / အော်ဒါတင်ရန်စာမျက်နှာမှ သင်္ကေတများ နှင့် အဓိပ္ပာယ်ဖွင့်ဆိုချက်များ.....	10
View Order Page / အော်ဒါများကိုအသေးစိတ် ကြည့်ရှုရန်စာမျက်နှာ.....	11
Signs and Definition of View Order Page / အော်ဒါများကိုအသေးစိတ်ကြည့်ရှုသည့်စာမျက်နှာမှ သင်္ကေတများနှင့် အဓိပ္ပာယ်ဖွင့်ဆိုချက်	12
Order Status (ord_st) / အော်ဒါများ၏ သင်္ကေတများနှင့် အဓိပ္ပာယ်ဖွင့်ဆိုချက်	12
Order cancelling / အော်ဒါ ပယ်ဖျက်ခြင်း.....	13
PORT Tab / ကိုယ်ရေးကိုယ်တာ အချက်အလက်	14
Portfolio Page / မိမိရှယ်ယာ အချက်အလက်များကို ကြည့်ရှုနိုင်သည့်စာမျက်နှာ	15
MOST ACTIVE Tab / လက်ရှိဈေးကွက် အခြေအနေ.....	16
DEAL Tab / အရောင်းအဝယ် အခြေအနေ.....	16
CHG PASS Tab / စကားပုဂံ ပြောင်းရန်	17
CHG PIN Tab / လျှို့ဝှက်ကုဒ်နံပါတ် ပြောင်းရန်.....	18
Forget Password / စကားပုဂံမေ့လျှင်ပြုလုပ်ရန်.....	19
Logout your securities account / သင်၏အကောင့်ကို Logout ထွက်ခြင်း	22

Online Trading Hour / အွန်လိုင်းရောင်းဝယ် ပြုလုပ်နိုင်သည့် အချိန်နာရီများ

Market Status	Time		Send Order		Cancel Order	
	From	To	Send	Status	Cancel	Status
Start	8:45	9:20	Yes	PO	Yes	PX
Preopen	9:20	9:30	Yes	O	No	O
1 st Matching Open	9:30	10:00	Yes	O	Yes	X
2 nd Matching Open	10:00	10:30	Yes	O	Yes	X
3 rd Matching Open	10:30	11:00	Yes	O	Yes	X
4 th Matching Open	11:00	11:30	Yes	O	Yes	X
5 th Matching Open	11:30	12:00	Yes	O	Yes	X
6 th Matching Open	12:00	12:30	Yes	O	Yes	X
7 th Matching Open	12:30	13:00	Yes	O	Yes	X
Pre close	13:00	13:40	No	O	No	O
Close	13:40	Next Business day 8:44	No	XE	No	XE

Note: System will automatically cancel your unmatched orders after 13:40 (Market Close).

မှတ်ချက်။ ။ ဈေးကွက်ပိတ်ပြီးချိန်နေ့လည် ၁ နာရီနောက်ပိုင်းတွင် အရောင်းအဝယ်မဖြစ်သည့် အော်ဒါများကို System မှအလိုအလျောက် ပယ်ဖျက်သွားမည်ဖြစ်ပါသည်။

Limited amount for one transaction / အရောင်းအဝယ်တစ်ခုရဲ့ ကန့်သတ်ငွေပမာဏ

- According to the rule and regulation of SECM, the maximum amount of one transection has to 20 million MMK. Please be informed that the purpose to limit trading amount of one transaction is to reduce the damage on customers in case of erroneous order. If you want to place order which valued more than MMK 20 million, please contact our marketing officers.
- SECM ၏ ဥပဒေနှင့်လုပ်ထုံးလုပ်နည်းများအရ အော်ဒါအရောင်းအဝယ်တစ်ခုကို မြန်မာကျပ်ငွေ သန်းနှစ်ဆယ် (၂၀,၀၀၀,၀၀၀) သာလျှင် ကန့်သတ်ထားပါသည်။ ထိုသို့ အရောင်းအဝယ်တစ်ခုကို ကန့်သတ်ထားခြင်း၏ ရည်ရွယ်ချက်မှာ Customer ၏ မှားယွင်းစွာ အော်ဒါရောင်းဝယ်မှု၏ ပျက်စီးဆုံးရှုံးမှုများအား လျော့ချလိုချင်ခြင်းဖြစ်သည်။ သန်းနှစ်ဆယ်နှင့်အထက် အရောင်းအဝယ်ပြုလုပ်လိုပါက ကျွန်တော်တို့၏ ဈေးကွက်စီမံအုပ်ချုပ်သူကို ဆက်သွယ်ခြင်းဖြင့် အရောင်းအဝယ် ပြုလုပ်နိုင်ပါသည်။

Calculation for limited amount of one transaction / အရောင်းအဝယ်တစ်ခုရဲ့ ကန့်သတ်ငွေပမာဏအား တွက်ချက်မှုပုံစံ

- The calculation for your orders are as per below,
- သင်၏အော်ဒါများအား အရောင်းအဝယ်ပြုလုပ်ရာတွင်အောက်ပါအတိုင်းတွက်ချက်ပါသည်။

Sell Amount / အရောင်းငွေပမာဏ

Upper Limit Price × Quantity + Commission for both Market Order and Limit Order

Buy Amount / အဝယ်ငွေပမာဏ

Upper Limit Price × Quantity + Commission + Stamp Duty if such order is Market Order

Limit Order Price × Quantity + Commission + Stamp Duty if such order is Limit Order

Commission Fee / ကော်မရှင်ကြေး

- Commission Fee are as per below,
- ကော်မရှင်ကြေးများမှာ အောက်ပါအတိုင်း ဖြစ်ပါသည်။

Trading Value (MMK)	Commission Fee	Stamp Duty
1 – 500,000	1.0%	0.1% *Payable by Buy Order only
500,001 – 1,000,000	1.0%	
1,000,001 – 10,000,000	0.7%	
10,000,001 – 100,000,000	0.5%	
Over 100,000,000	0.4% (Not be exceed than MMK400,000)	

Login Page / အကောင့်ပင်ရန်နေရာ

WebTrade link ⇒ <https://itrade.ktzrh.com/webtrade>

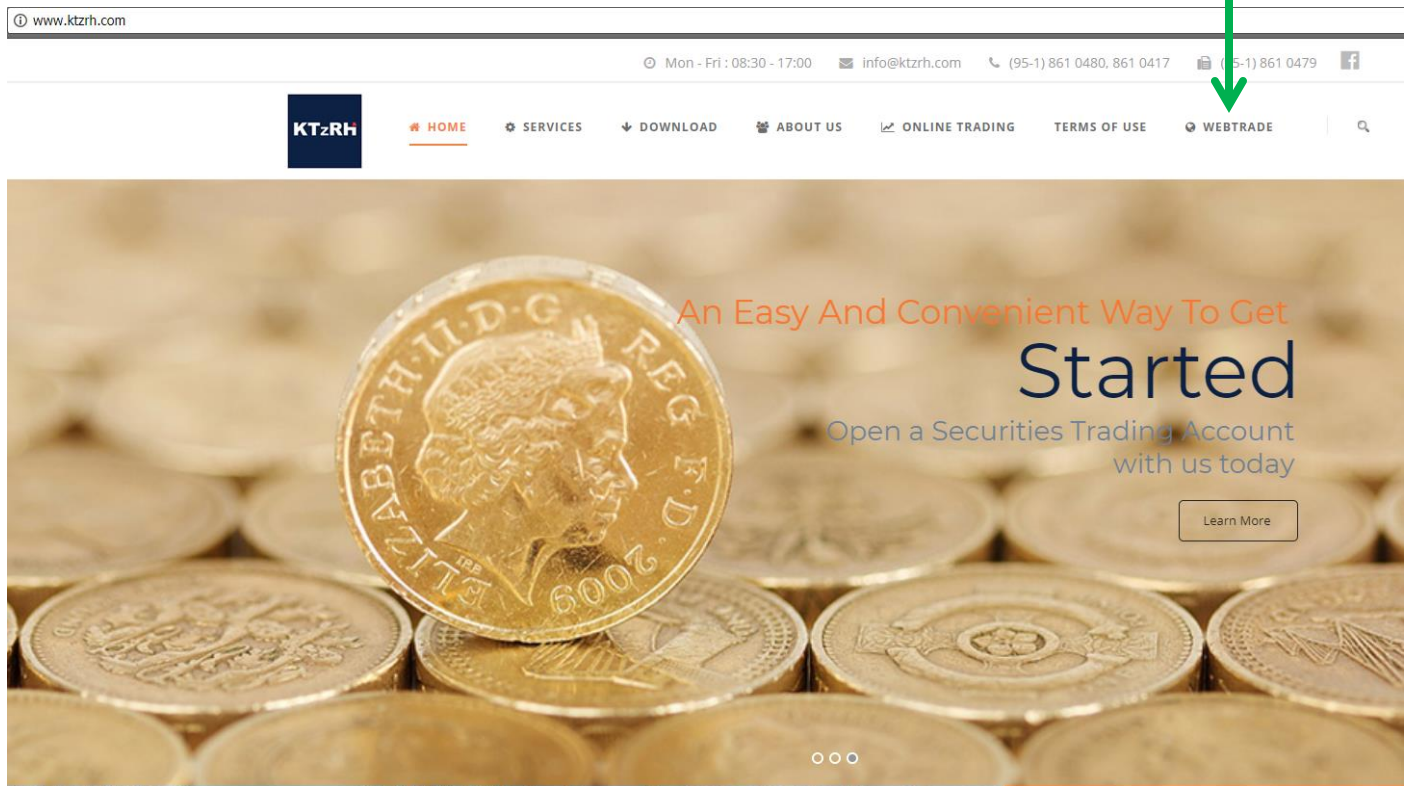

Login To Webtrade

Username :

Password :

Please Login

[Forget Password](#)

Customer Center
Tel: (95-1) 861 0480, 861 0417
Email: info@ktzrh.com
08:30-17:00 on any business days

- Type Your Username (User ID)
သင်၏ အကောင့် နံပါတ်အား ရိုက်ထည့်ပါ။
- Type Your Password
သင်၏ စကားပုဂ္ဂိုလ်အား ရိုက်ထည့်ပါ။
- Click Sign In
Sign In ကို နှိပ်ပါ။

You can choice English or Myanmar Version
 ဤနေရာတွင် အင်္ဂလိပ်စာ(သို့) မြန်မာစာကို ရွေးနိုင်ပါသည်။

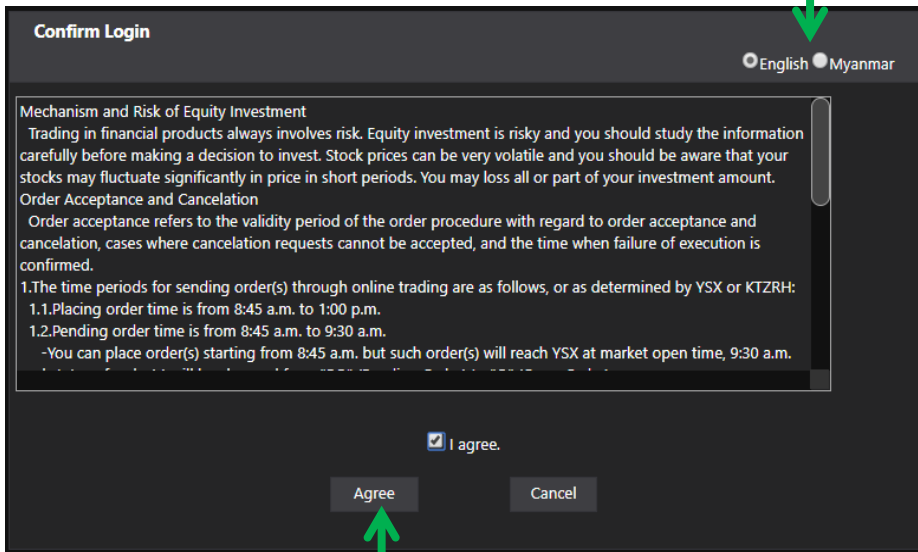

Check I agree and click Agree
 I agree ကို အမှန်ဖြစ်ပေးပြီး Agree ကို နှိပ်ပါ။

TRADE INFORMATION Tab / အရောင်းအဝယ်ပြုလုပ်ခြင်းဆိုင်ရာ သတင်းအချက်အလက်များ

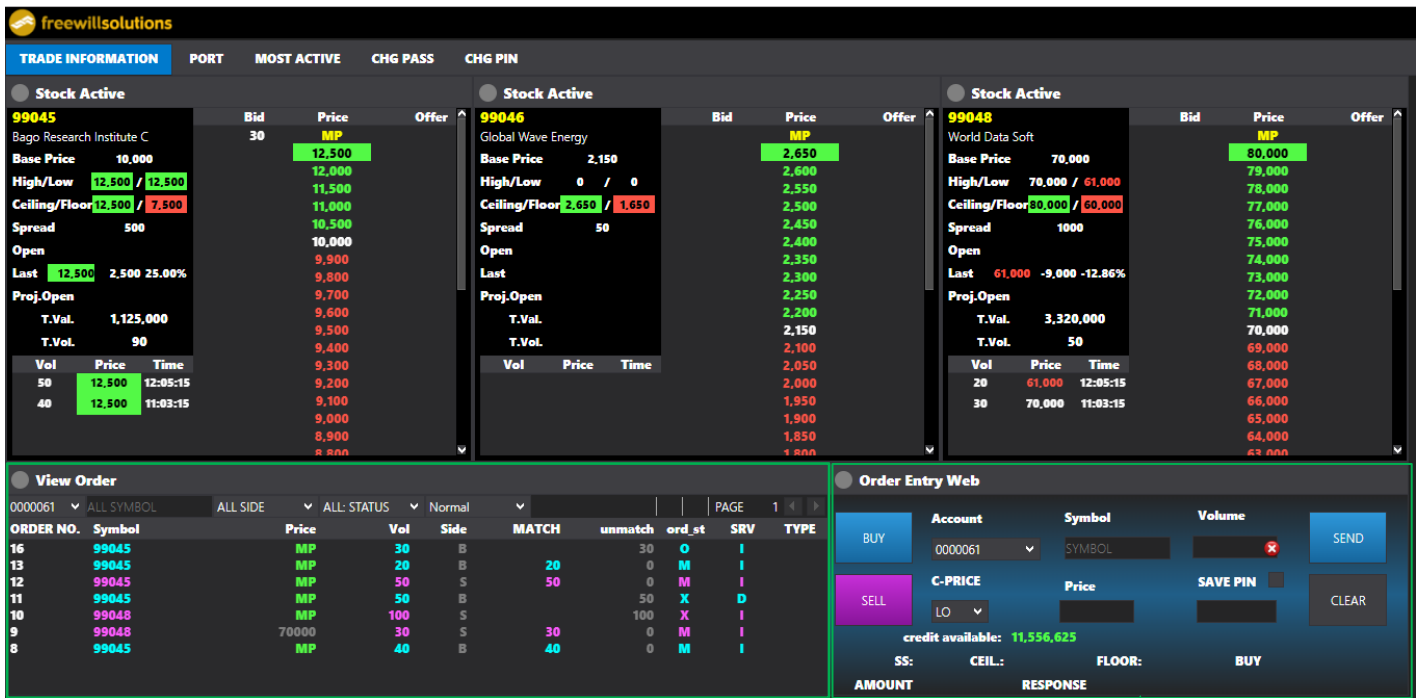

View Order Page
 တင်ပြီးသော Orders များကို ကြည့်ရှုနိုင်ရန်။

Order Entry Web Page
 Order များကိုတင်နိုင်သောနေရာ။

Stock Active Page / ဈေးကွက်အခြေအနေကြည့်ရှုရန် စာမျက်နှာ

- You can see the stock prices by typing stock code that assigned by YSX.
- ရန်ကုန်စတော့အိတ်ချိန်းမှ သတ်မှတ်ထားသော စာရင်းဝင်ကုမ္ပဏီများ၏ စတော့ကုဒ်အား ရိုက်ထည့်၍ သက်ဆိုင်ရာ စတော့၏ ဈေးနှုန်းများကို ကြည့်နိုင်သည်။

You can type Stock Code that you want to see.
မိမိနှစ်သက်ရာ Stock Code ကိုရိုက်ပြီး ကြည့်ရှုနိုင်ပါသည်။

TRADE INFORMATION		PORT	MOST ACTIVE	CHG PASS
Stock Active				
99048		Bid	Price	Offer
World Data Soft			MP	
Base Price	61,000		71,000	
High/Low	0 / 0		70,000	
Ceiling/Floor	71,000 / 51,000		69,000	
Spread	1000		68,000	
Open			67,000	
Last			66,000	
Proj.Open			65,000	
T.Val.			64,000	
T.Val.			63,000	
Vol	Price	Time	62,000	
			61,000	
			60,000	
			59,000	
			58,000	
			57,000	
			56,000	
			55,000	
			54,000	

Order Entry Web Page / အော်ဒါ တင်ရန်စာမျက်နှာ

- You have to do from step 1 to 7 for ordering. Order buying and selling are different in only step 1 and from step 2 to 7 are same process. After click SEND button, you will see notification box for declaration. In this box, you have to click YES and then you will see the calculation box of your order. In this place you should check the calculation of your order and click SEND for ordering.
- အော်ဒါ တင်ရန်နေရာတွင် အဆင့် ၁ မှ ၇ အထိ အစဉ်လိုက်ဆောင်ရွက်ရပါမည်။ အော်ဒါ ဝယ်ယူခြင်းနှင့်ရောင်းချခြင်းသည် အဆင့် ၁ မှာသာလျှင်ကွဲပြားပြီး အဆင့် ၂ မှ ၇ အထိ အတူတူပင်ဖြစ်သည်။ SEND ကိုနှိပ်ပြီးနောက် ကြေငြာချက်သတိပေးစာကိုသင်တွေ့ရမည်။ ထိုသတိပေးစာမှ YES ကိုနှိပ်ပြီးနောက် သင်၏အော်ဒါ တွက်ချက်မှုများအား ဖော်ပြပါလိမ့်မည်။ ဤနေရာတွင် သင်၏ အော်ဒါတွက်ချက်မှုများအား စစ်ဆေးပြီး အော်ဒါတင်ရန် SEND ကိုနှိပ်ပါ။

The screenshot shows the 'Order Entry Web' interface with the following fields and buttons: BUY, SELL, account (0000071), symbol (99045), volume (10), c_price (MP), price, save_pin (checked), SEND, CLEAR, credit available (6,247,950), ss OPEN, ceil (8,000), floor (6,000), amount, and response.

1. If you want to buy, click BUY button or if you want to sell, click SELL button.
၁။ သင် ဝယ်လိုပါက BUY ကိုနှိပ်ပါ (သို့) ရောင်းချလိုပါက SELL ကိုနှိပ်ပါ။

2. You can type Stock code on Symbol place that you want to order.
၂။ မိမိတင်လိုသော Stock code ကို Symbol နေရာတွင်ရိုက်ထည့်ပါ။

3. You can type the amount of volume on Volume place that you want to order.
၃။ မိမိတင်လိုသော Volume ပမာဏ ကို Volume နေရာတွင်ရိုက်ထည့်ပါ။

4. You can chose Limit Order (LO) or Market Price (MP) on C-PRICE place that you want to order.
၄။ C-PRICE နေရာတွင် Limit Order (LO) သို့ Market Price (MP) ရွေးနိုင်သည်။

5. You can use custom price that include ticked size you want to trade stock code when you choice Limit Order (LO). If you choice Market Price (MP), your order will be place market price.
၅။ C-PRICE နေရာတွင် Limit Order (LO) ကို ရွေးခဲ့လျှင် သင်ရောင်းဝယ်လိုသော Stock code ပါ သင်နှစ်သက်ရာ ဈေးနှုန်းကို ရိုက်ထည့်ပါ။ Market Price (MP) ရွေးခဲ့လျှင် ဈေးကွက်ပေါက်ဈေးဖြင့် အရောင်းအဝယ် ပြုလုပ်သွားမည်ဖြစ်သည်။

6. You have to type your PIN code for order send. If you used SAVE PIN, system will remember your PIN Code automatically for your next order.
၆။ ဤနေရာတွင် သင်၏ လျှို့ဝှက်နံပါတ်ကို ရိုက်ထည့်ပါ။ အကယ်၍ SAVE PIN ကို အသုံးပြုခဲ့ပါက နောက်တစ်ကြိမ် order တင်လိုက သင်၏ လျှို့ဝှက်နံပါတ်ကို အလိုအလျှောက် မှတ်သားပေးထားမည် ဖြစ်သည်။

7. Please click SEND button for send your order.
၇။ သင်၏ Order အား ပေးပို့ ရန် SEND ကိုနှိပ်ပါ။

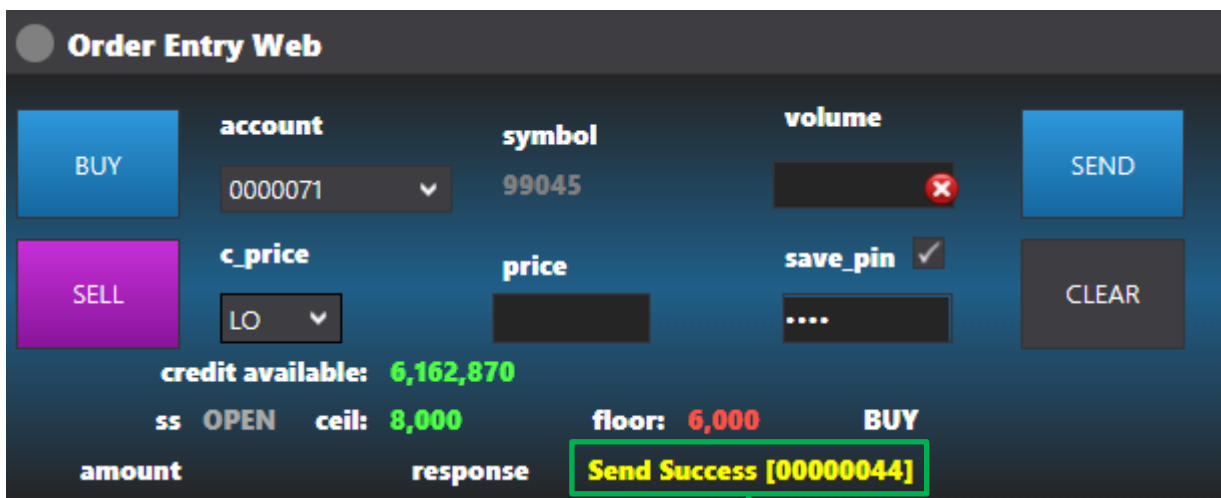
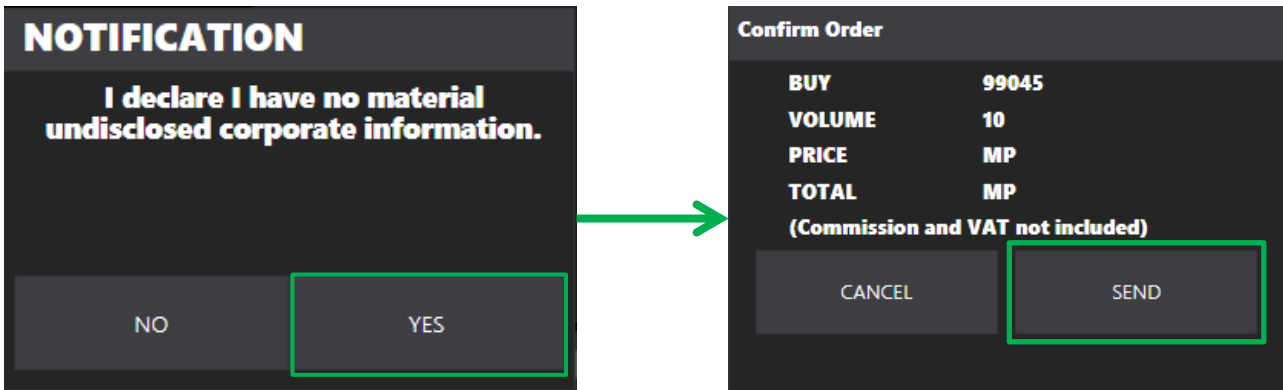

"Send Success [xxxxxxx]" means your order is placed successfully.
 "Send Success [xxxxxxx]" ဆိုသည် မှာ သင်၏ အော်ဒါအောင်မြင်စွာ တင်ပြီးကြောင်း System မှအကြောင်းပြန်စာ။

Signs and Definition of Order Entry Web Page / အော်ဒါတင်ရန်စာမျက်နှာမှ သင်္ကေတများ နှင့် အဓိပ္ပာယ်ဖွင့်ဆိုချက်များ

No.	Signs / သင်္ကေတများ	Definition / အဓိပ္ပာယ်ဖွင့်ဆိုချက်
1	Account	Your Securities account / သင်၏ အကောင့်နံပါတ်
2	Symbol	Stock code / ရန်ကုန်စတော့အိတ်ချိန်းမှ သတ်မှတ်ထားသော စတော့၏ နံပါတ်
3	Volume	The amount of your shares / သင်၏ ရောင်းဝယ်လိုသော ရှယ်ယာအရေအတွက်
4	C-Price	Type of price / ရွေးချယ်နိုင်သည့်ဈေးနှုန်း အမျိုးအစား။ MP (လက်ရှိဈေးကွက်ပေါက်ဈေး)၊ LO (သတ်မှတ်ဈေးနှုန်း)
5	Price	The amount of your price / သင်ရောင်းဝယ်ပြုလုပ်လိုသောဈေးနှုန်း (သတ်မှတ်ဈေးနှုန်းအတွင်းသာ)
6	credit available	The amount of your cash / သင်၏ ငွေလက်ကျန်ပမာဏ
7	SS	Market status / ဈေးကွက်၏ အခြေအနေ
8	CEIL	Upper limit price / ဈေးကွက်၏ အမြင့်ဆုံး ဈေးနှုန်း
9	FLOOR	Lower limit price / ဈေးကွက်၏ အနိမ့်ဆုံး ဈေးနှုန်း
10	AMOUNT	The total amount of your buy or sell orders / သင်ရောင်းဝယ်ပြုလုပ်လိုသော စုစုပေါင်း ငွေပမာဏ
11	RESPONSE	The notification from system about your order / သင်၏အော်ဒါနှင့်ပတ်သတ်၍ System မှ အသိပေးအကြောင်းကြားစာ

View Order Page / အော်ဒါများကိုအသေးစိတ် ကြည့်ရန်စာမျက်နှာ

View Order										
0000071	ALL SYMBOL	all_side	ALL: STATUS	Normal				page 1		
orderno	symbol	price	vol	side	match	unmatch	ord_st	srv	type	
43	99045	MP	10	B		10	O	I		
42	99045	MP	10	B		10	O	I		
41	99048	MP	10	B		10	O	D		
40	99048	MP	10	B		10	O	D		
39	99048	MP	10	S		10	X	D		
38	99048	MP	10	S		10	X	D		
35	99048	MP	10	B		10	O	I		
24	99048	MP	10	B	10	0	M	I		
23	99048	MP	10	B	10	0	M	I		

You can see your placed orders
မိမိတင်ထားပြီးသောအော်ဒါများကို ကြည့်ရန်နေရာ။

Signs and Definition of View Order Page / အော်ဒါများကိုအသေးစိတ်ကြည့်ရှုသည့်စာမျက်နှာမှ သင်္ကေတများနှင့် အဓိပ္ပာယ်ဖွင့်ဆိုချက်

No.	Signs / သင်္ကေတများ)	Definition / အဓိပ္ပာယ်ဖွင့်ဆိုချက်
1	ORDER NO.	Your order no / သင်၏ အော်ဒါနံပါတ်
2	Symbol	Stock code / ရန်ကုန်စတော့အိတ်ချိန်းမှ သတ်မှတ်ထားသော စတော့၏ သင်္ကေတနံပါတ်များ
3	Price	Type of your price or amount / သင်ရွေးချယ်နိုင်သည့်ဈေးနှုန်း
4	Vol	The amount of your cash / သင်၏ ငွေလက်ကျန်ပမာဏ
5	Side	Type of order (Buy, Sell) / အော်ဒါသည် အရောင်း သို့ အဝယ် ကိုဖော်ပြသည်
6	MATCH	Display of how many your orders were matched / သင်၏အော်ဒါသည် မည်မျှမည်မျှ အရောင်းအဝယ်ဖြစ်သည် ကိုဖော်ပြသည်။
7	Unmatch	Display of how many your orders were not matched / သင်၏အော်ဒါသည် မည်မျှမည်မျှ အရောင်းအဝယ်မဖြစ်သည်ကို ဖော်ပြသည်။
8	ord_st	Display of trade by internet (I) or dealer (D) / သင်ကိုယ်တိုင် အော်ဒါတင်ခြင်း (I) (သို့) ကုမ္ပဏီဘက်မှအော်ဒါတင်ပေးခြင်း (D)
11	RESPONSE	The notification from system about your order / သင်၏အော်ဒါနှင့်ပတ်သတ်၍ Systemမှ အသိပေးအကြောင်းကြားစာ



Order Status (ord_st) / အော်ဒါများ၏ သင်္ကေတများနှင့် အဓိပ္ပာယ်ဖွင့်ဆိုချက်

No.	Output	Description
1	M	Match order / အော်ဒါ အရောင်းအဝယ်ဖြစ်သည်။
2	O	Open order / သင်၏အော်ဒါ သည် အရောင်းအဝယ် ဖြစ်နိုင်သည့် အခြေအနေဖြစ်သည်။
3	PO	Pending order / သင်၏အော်ဒါသည် ခေတ္တ ဆိုင်းငံ့ထားသည့် အခြေအနေဖြစ်သည်။
4	PX	Pending cancel / သင်၏အော်ဒါသည် ခေတ္တ ဆိုင်းငံ့ထားသည့် အခြေအနေမှ ပယ်ဖျက်လိုက်သည်။
5	R	Reject order / သင်၏အော်ဒါသည် စနစ်မှ အကြောင်းအရာ တစ်စုံတစ်ခုကြောင့် ပယ်ဖျက်လိုက်သည်။
6	X	Cancel order / သင်၏အော်ဒါသည် သင်ကိုယ်တိုင် (သို့) ကုမ္ပဏီဘက်မှ သင့်၏ဆန္ဒအတိုင်း ပယ်ဖျက်လိုက်သည်။
7	XE	After 13:40, system automatically canceled your orders / Systemမှ သင်၏အော်ဒါအား ၁ နာရီ နှင့် မိနစ် ၄၀ တွင် အလိုအလျောက် ပယ်ဖျက်လိုက်သည်။

Order cancelling / အော်ဒါ ပယ်ဖျက်ခြင်း

- If you want to cancel your order, please select the order that you want to cancel. When you select the order, you will see red crossed sign at heading bar and then type your PIN code at Cancel Order page and click send. Then click OK.
- တင်ထားပြီးသော အော်ဒါများအား ပယ်ဖျက်လိုလျှင် သင်ဖျက်လိုသော အော်ဒါကို ရွေးပြီး ခေါင်းစဉ်အကွက်နေရာတွင်ရှိသော အနီရောင် အမှား  ပုံလေးကို နှိပ်ပါ။ Cancel Order စာမျက်နှာကို မြင်ရပါလိမ့်မည်။ ထိုနောက် သင့်၏ လျှို့ဝှက် ကုတ်နံပါတ် (PIN Code) ကို ရိုက်တည့်ပြီး Send ကိုနှိပ်ပါ။ ထို့နောက် OK ကိုနှိပ်ပါ။

View Order

0000071 ALL SYMBOL all_side ALL: STATUS Normal   page 1

orderno	symbol	price	vol	side	match	unmatch	ord_st	srv	type
43	99045	MP	10	B		10	O	I	
42	99045	MP	10	B		10	O	I	
41	99048	MP	10	B		10	O	D	
40	99048	MP	10	B		10	O	D	
39	99048	MP	10	S		10	X	D	
38	99048	MP	10	S		10	X	D	
35	99048	MP	10	B		10	O	I	
24	99048	MP	10	B	10	0	M	I	
23	99048	MP	10	B	10	0	M	I	



Cancel Order

ORDER NO.	Symbol	Price	Volume	PUB	MATCH	Account	STA	TTF	SRV	TYPE	Time	MKT.ORD
42	99045	MP	10			0000071	O		I		10:01:26	FIXORD000000000000...

PIN:

Confirm Send Cancel

View Order

0000071 ALL SYMBOL all_side ALL: STATUS Normal   page 1

orderno	symbol	price	vol	side	match	unmatch	ord_st	srv	type
43	99045	MP	10	B		10	O	I	
42	99045	MP	10	B		10	X	I	
41	99048	MP	10	B		10	O	D	
40	99048	MP	10	B		10	O	D	
39	99048	MP	10	S		10	X	D	
38	99048	MP	10	S		10	X	D	
35	99048	MP	10	B		10	O	I	
24	99048	MP	10	B	10	0	M	I	
23	99048	MP	10	B	10	0	M	I	

PORT Tab / ကိုယ်ရေးကိုယ်တာ အချက်အလက်

- In this "PORT" menu, clients can check their order information in detail and they can also check their order history. In the order history, the clients can check whether their stock shares are making profit or loss.
- PORT တွင် မိမိ အရောင်းအဝယ်ပြုလုပ်ထားသော အချက်အလက်အသေးစိတ်ကို ကြည့်ရှုနိုင်သည့် အပြင် မိမိလက်ရှိပိုင်ဆိုင်ထားသော စတော့ရှယ်ယာသည် မြတ်နိုင်သည် (သို့) ရှုံးနိုင်သည် ကိုယှဉ်တွဲ ဖော်ပြပေးထားပါသည်။

View Order Page
တင်ပြီးသော အော်ဒါများကို ကြည့်ရန်နေရာ။

Order Entry Web Page
အော်ဒါ များကိုတင်နိုင်သောနေရာ။

The screenshot shows the 'freewillsolutions' trading platform interface. The 'PORT' tab is selected, showing four sub-sections: 'View Order', 'Order Entry Web', 'Portfolio', and 'Deal Info'. The 'View Order' section displays a table of orders with columns for order number, symbol, price, volume, side, match, and unmatched. The 'Order Entry Web' section shows a form for entering orders with fields for account, symbol, volume, price, and buttons for BUY, SELL, SEND, and CLEAR. The 'Portfolio' section shows a table of current stock and cash positions with columns for symbol, type, act, avai, cost, amount, realize, and unrealize. The 'Deal Info' section shows a table of matched orders with columns for Symbol, Volume, Avgprice, Amount, Comm, Vat, Tax, and Net.

You can check your current stock and cash on Portfolio page. မိမိလက်ရှိပိုင်ဆိုင်ထားသောစတော့ရှယ်ယာနှင့်ငွေပမာဏကိုကြည့်ရန်နေရာ။

You can check the detail of matched orders. အရောင်းအဝယ် ဖြစ်ပြီးသော အော်ဒါများ၏ အသေးစိတ်အခြေအနေကို ဤနေရာတွင်ကြည့်နိုင်ပါသည်။

Portfolio Page / မိမိရှယ်ယာ အချက်အလက်များကို ကြည့်ရှုနိုင်သည့်စာမျက်နှာ

You can check shares of your each stock that can gain or loss.

မိမိလက်ရှိပိုင်ဆိုင်ထားသော စတော့အသီးသီး၏ ရှယ်ယာများသည် မြတ်နိုင်ချေ (သို့) ရှုံးနိုင်ချေ ကိုကြည့်နိုင်သည်။

symbol	type	act	aval	cost	m_price	amount	m_value	unrealize	%Unrealize	realize
000001		595	595	40,264		23,857,370				
99045	U	10	9	1,000	3,650	10,000	36,500	21,500	238.89	
99045	W				3,650					

You can check credit balance of your account on credit available place.

သင့်အကောင့်၏ ငွေလက်ကျန်ပမာဏကိုကြည့်နိုင်သည့်နေရာ။

Order Entry Web

BUY Account: 0000071 Symbol: 99048 Volume: 10 SEND

SELL C-PRICE: LO Price: 31,000 SAVE PIN: CLEAR

credit available: 10,000,000

SS: CLOSE CEIL: 37,000 FLOOR: 27,000 BUY

AMOUNT 310,000 RESPONSE

MOST ACTIVE Tab / လက်ရှိဈေးကွက် အခြေအနေ

- MOST ACTIVE Tab displays the detail status of market and the stock market movement.
- ရန်ကုန်စတော့အိတ်ချိန်း၏ ဈေးကွက်အခြေအနေကို အသေးစိတ်သိရှိနိုင်ရန် နှင့် စတော့ရှယ်ယာများ၏ အပြောင်းအလဲများကို ဤနေရာတွင်ကြည့်နိုင်ပါသည်။

TRADE INFORMATION										
PORT										
MOST ACTIVE										
CHG PASS										
CHG PIN										
Local Value										
YSX										
Symbol	MainAccVal	%MKT.VAL	MAINACCVOL	Last	Change	%Chg	AVG	High	Low	
00001	17,304,000	56	1,442	12,000	0	0%	12,000	12,000	12,000	
00002	5,909,000	19	2,020	2,900	0	0%	2,925	2,950	2,900	
00004	5,464,000	18	206	27,000	500	1.89%	26,524	27,000	26,500	
00005	2,208,000	7	736	3,000	0	0%	3,000	3,000	3,000	
Local Volume										
YSX										
Symbol	MainAccVal	%MKT.VAL	MAINACCVOL	Last	Change	%Chg	AVG	High	Low	
00002	5,909,000	19	2,020	2,900	0	0%	2,925	2,950	2,900	
00001	17,304,000	56	1,442	12,000	0	0%	12,000	12,000	12,000	
00005	2,208,000	7	736	3,000	0	0%	3,000	3,000	3,000	
00004	5,464,000	18	206	27,000	500	1.89%	26,524	27,000	26,500	
Swing										
YSX										
Symbol	Swing	%Swing	High	Low	Last	Change	MainAvg	MAINACCVOL	MainAccVal	
00004	500	189	27,000	26,500	27,000	500	26,524	206	5,464,000	
00002	50	172	2,950	2,900	2,900	0	2,925	2,020	5,909,000	

DEAL Tab / အရောင်းအဝယ် အခြေအနေ

- You can check the detail of matched orders.
- အရောင်းအဝယ် ဖြစ်ပြီးသော အော်ဒါများ၏အသေးစိတ်အခြေအနေကို ဤနေရာတွင်ကြည့်နိုင်ပါသည်။

Deal Info							
000061							
Symbol	Volume	Avgprice	Amount	Comm	Vat	Tax	Net
99045	60	12,500.00	750,000	10,750			760,750
99045	50	12,500.00	625,000	6,250			618,750
99048	30	70,000.00	2,100,000	16,800			2,083,200
TOT. NET			1,975,000	33,800			1,941,200

CHG PASS Tab / စကားပုဂံ ပြောင်းရန်

- If you want to change your Password, you can change on CHG PASS Tab.
- သင်၏စကားပုဂံကို ပြောင်းလဲလိုပါက ဤနေရာတွင်ပြုလုပ်နိုင်ပါသည်။

Note: For security purpose, you are suggested to change your Password to following guide: It contains 6-8 characters of alphabet [a-z] [A-Z] and number [0-9] and special character [~!@#\$%^&*()_+] without any spaces (For example: P@5\$w0Rd)

မှတ်ချက်။ ။ လုံခြုံမှုအတွက်ရည်ရွယ်၍ အောက်ပါလမ်းညွှန်ချက်အတိုင်းဖြည့်သွင်းရပါမည်။ အင်္ဂလိပ်အက္ခရာ ၆-၈လုံး၊ ဥပမာ (a-z) (A-Z) ၊ ဂဏန်းနံပါတ် (0-9) နှင့် အထူးအက္ခရာဖြစ်သော [~!@#\$%^&*()_+] တို့ကို တစ်ဆက်တည်းရိုက်၍ ၎င်းဖော်ပြပါ(၃)မျိုးစလုံးပါဝင်သော စကားပုဂံနံပါတ်တစ်ခုပြုလုပ်ပါ။ (ဥပမာ-P@5\$w0Rd)

CHG PIN Tab / လျှို့ဝှက်ကုဒ်နံပါတ် ပြောင်းရန်

- If you want to change your PIN Code, you can change on CHG PIN Tab.
- သင်၏လျှို့ဝှက်ကုဒ်နံပါတ်ကို ပြောင်းလဲလိုပါက ဤနေရာတွင်ပြုလုပ်နိုင်ပါသည်။

Please type your old PIN Code.
သင်၏ လျှို့ဝှက်ကုဒ်နံပါတ်အဟောင်းကို ရိုက်ပါ။

Please type your new PIN Code.
သင်၏ လျှို့ဝှက်ကုဒ်နံပါတ်အသစ်ကို ရိုက်ပါ။

Please type your new PIN Code again.
သင်၏ လျှို့ဝှက်ကုဒ်နံပါတ်အသစ်ကို နောက်တစ်ကြိမ် ပြန်ရိုက်ပါ။

Note: Your new PIN Code has to use number from 0 to 9, minimum 4 digits to maximum 8 digits.

မှတ်ချက်။ ။ သင်၏ လျှို့ဝှက်ကုဒ်နံပါတ်အသစ်သည် အင်္ဂလိပ်ဂဏန်းနံပါတ် (0-9) အတွင်းအနည်းဆုံး ၄ လုံးမှ အများဆုံး ၈ လုံးအထိအသုံးပြုနိုင်ပါသည်။

Forget Password / စကားပွက်မေ့လျှင်ပြုလုပ်ရန်

- If you forgot your password or locked your account, please do the following step by step.
- သင်၏ စကားပွက်မေ့လျှင် (သို့) သင်၏ အကောင့်လော့ကျလျှင် အောက်ပါလုပ်ဆောင်ချက်အတိုင်း အဆင့်လိုက်ဆောင်ရွက်နိုင်ပါသည်။

Step (1) / အဆင့် (၁)

Go to login page and click Forget Password. / Login စာမျက်နှာမှ Forget Password ကိုနှိပ်ပါ။

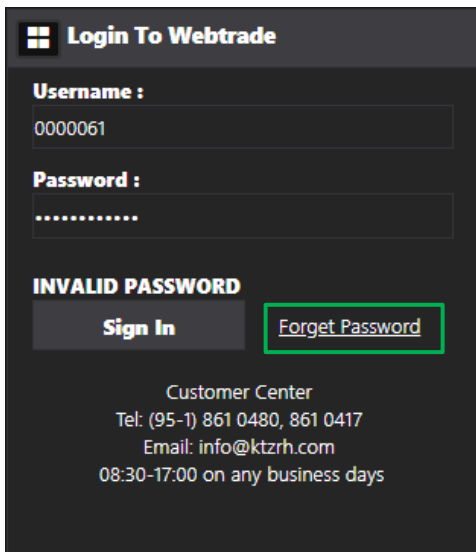

Step (2) / အဆင့် (၂)

Input your Username (Account No.) then click Confirm. And then click OK, the system will send a reset password link to your registered email address. / သင်၏ အကောင့်နံပါတ်ကိုရိုက်ထည့်ပြီး Confirm ကိုနှိပ်ပါ။ ထို့နောက် OK ကိုနှိပ်ပါ။ ထို့နောက်အကောင့်ဖွင့်စဉ် အသုံးပြုခဲ့သော သင်၏ အီးမေးလ်လိပ်စာသို့ Systemမှ ပေးပို့သည့် စကားပွက်အသစ်ပါရှိသည့် အီးမေးလ်အသစ်တစ်စောင်ကို ပေးပို့ပါလိမ့်မည်။

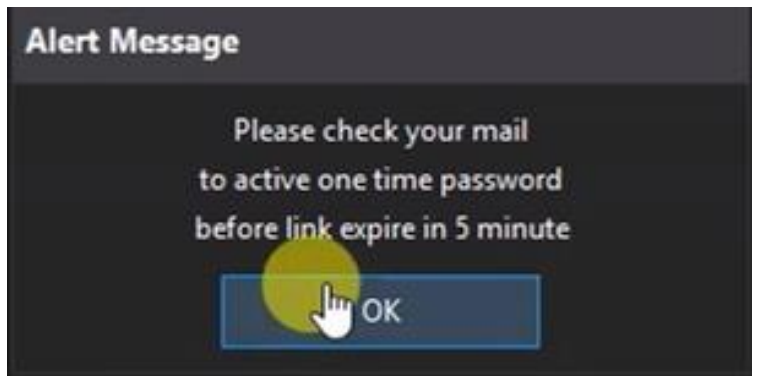
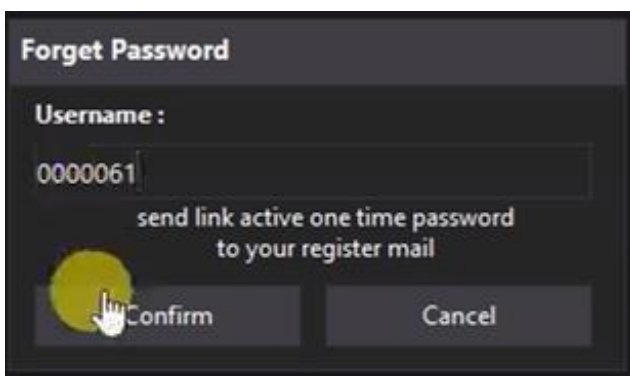

မှတ်ချက်။ ။ System မှပေးပို့သော မေးမှ Link သည် ငါးမိနစ်အတွင်းတွင်သာ အသုံးပြုနိုင်မည်။

Step (3) / အဆင့် (၃)

Go to your mailbox and click the mail from itrade-no-reply@ktzrh.com.mm. And then click the [Click Here](#) link, the system will send you another email containing one-time password. / သင်၏ Mailbox တွင် [itrade-no-reply@ktzrh.com.mm](#) မှပို့လိုက်သော မေးလ်ကိုဖွင့်၍ [Click Here](#) ကိုနှိပ်ပါ။ ထိုအခါ system မှ တစ်ကြိမ်သုံးစကားပုဒ်ကို နောက်တစ်ကြိမ်ပေးပို့ပါလိမ့်မည်။

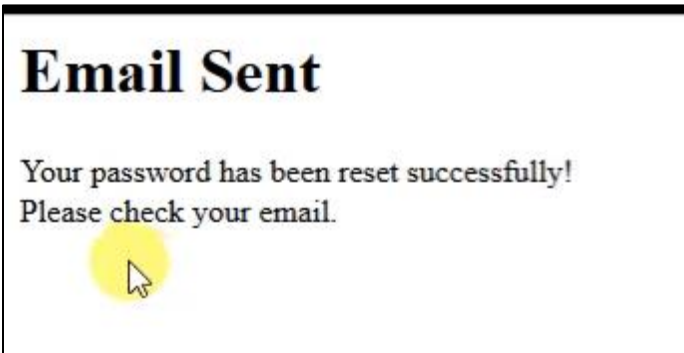
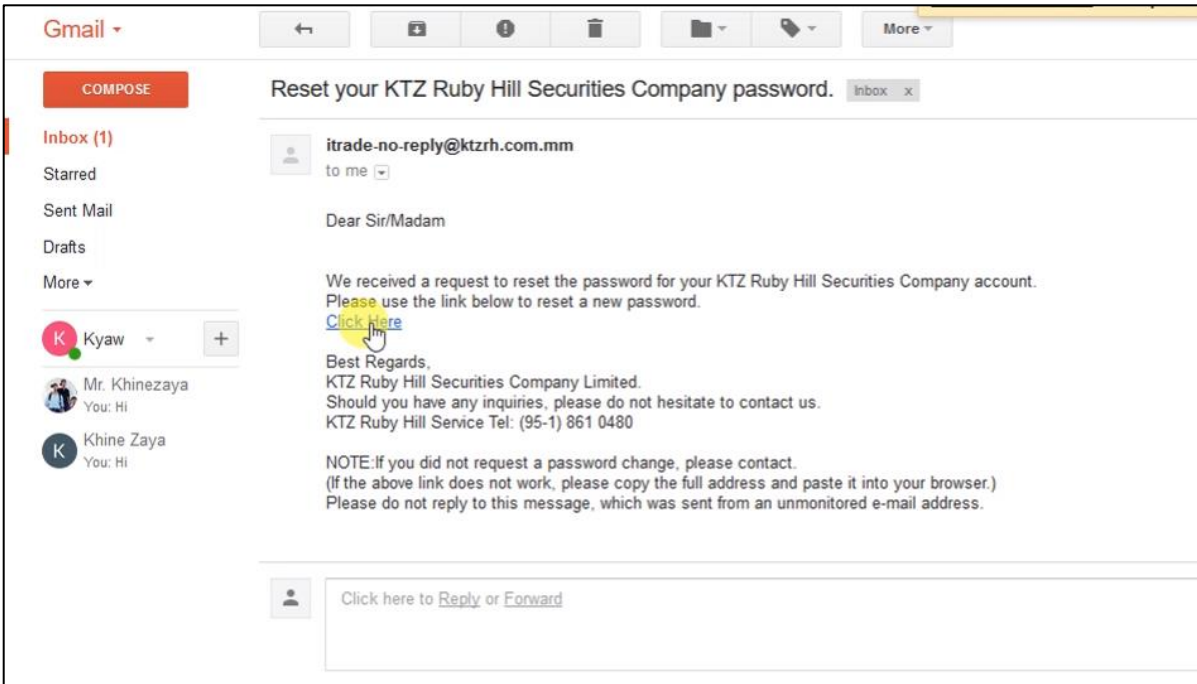

Step (4) / အဆင့် (၄)

Open the another mail from itrade-no-reply@ktzrh.com.mm and use the one-time password to login. You will be forced to input new password. Use your new password for next login. / နောက်မေးလ်တစ်ခု (itrade-no-reply@ktzrh.com.mm) မှထပ်မံလိုက်သော တစ်ကြိမ်သာအသုံးပြုရနိုင်သော စကားဝှက်ကို အသုံးပြု၍ Login ဝင်ပါ။ ထို့နောက်သင့်စိတ်ကြိုက် အသုံးပြုလိုသောစကားဝှက်ရိုက်ထည့်ရန် Force Change Password ဟူသော Screen ပေါ်လာပါလိမ့်မည်။ သင့်စိတ်တိုင်းကျပြောင်းလိုက်သော စကားဝှက်ကို နောင်တစ်ကြိမ် Login ဝင်ရာတွင် အသုံးပြုရပါမည်။

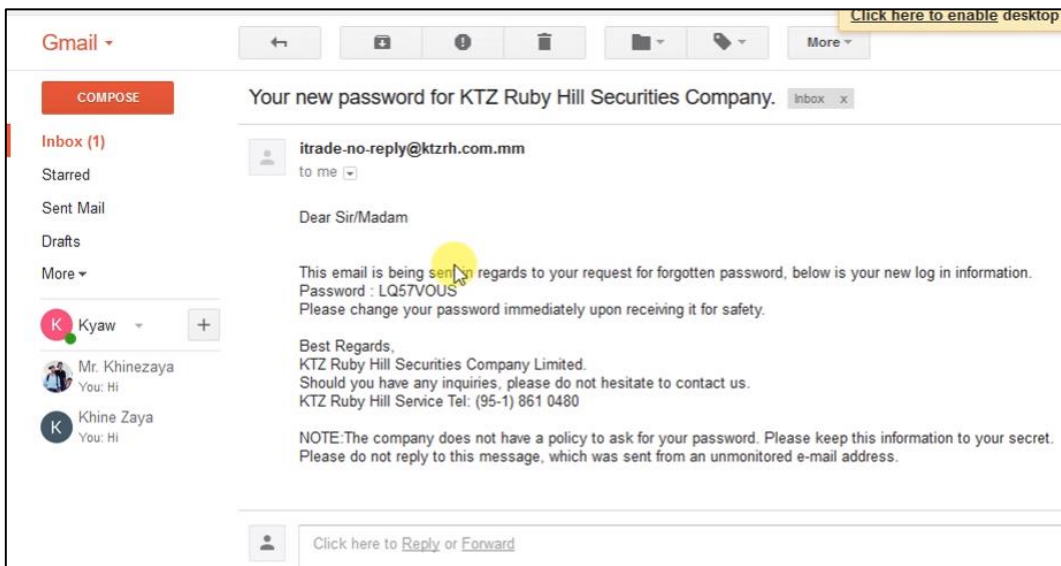

Login To Webtrade

Username :
0000061

Password :
.....

Please Login

Sign In

[Forget Password](#)

Customer Center
Tel: (95-1) 861 0480, 861 0417
Email: info@ktzrh.com
08:30-17:00 on any business days

Force Change Password

New Password

Confirm Password 👁

Result :

Submit

Logout your securities account / သင်၏အကောင့်ကို Logout ထွက်ခြင်း

- KTzRH would like to suggest you to logout your securities account after finished all of your transactions that are for yours information security purposes. Logout is place on the upper right corner of the WebTrade.
- သင်၏သတင်းအချက်အလက်လုံခြုံရေးအတွက် ရည်ရွယ်၍ WebTrade ကိုအသုံးပြုပြီးတိုင်း Logout ထွက်ရန် KTzRH မှအကြံပြုလိုပါသည်။ Logout ကို WebTrade ၏ညာဘက်အပေါ် ဆုံးထောင့်တွင်တွေ့နိုင်ပါသည်။

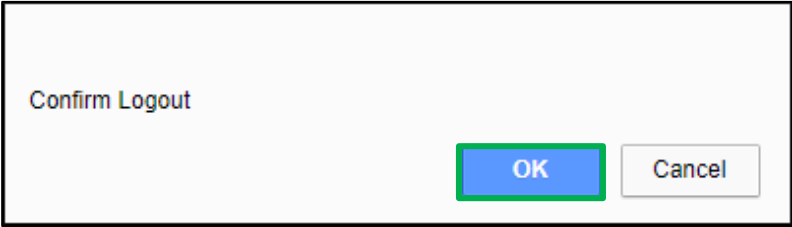

If you want to see video tutorials <[Click Here](#)>
 For more information about online trading <[Click Here](#)>

Customer Center

Tel: (95-1) 861 0480, 861 0417

Email: info@ktzrh.com

08:30-17:00 on any business days