

The logo for KTzRH is displayed in white text on a dark blue square background. The letters 'KTzRH' are in a bold, sans-serif font. A small red diamond icon is positioned above the letter 'h'.

KTzRH

KTZ Ruby Hill Securities Co., Ltd.

Your Myanmar Partner in Finance and Investments

KTzRH mTrade User Manual

Version 1.3

07-06 (Level 7), Union Financial Centre, Corner of Maha Bandula Road and Thein Phyu Road, Botahtaung Township, Yangon. Tel: (95-1) 861 0480, 861 0417

<http://www.ktzrh.com>

Version Table of mTrade User Manual

Category	Name	Version	Update information	Date
Created By	Business Technology	1.0	-Ordinary state	08, Feb, 2018
Updated By	Business Technology	1.1	-Changing commission fees	01, Aug, 2018
Updated By	Business Technology	1.2	-Changing commission fees	05, Aug, 2019
Updated By	Business Technology	1.2	-added 7 Time Matching Per day	26, Mar, 2020

Table of Contents

Download KTzRH mTrade Application (Android and iOS) / KTzRH mTrade Application
 ကိုအောက်ပါပေးထားသော Link မှ ဒေါင်းလုပ် ရယူရန်..... 3

Online Trading Hour / အွန်လိုင်းရောင်းဝယ် ပြုလုပ်နိုင်သည့် အချိန်နာရီများ..... 4

Limited amount for one transaction / အရောင်းအဝယ်တစ်ခုရဲ့ ကန့်သတ်ငွေပမာဏ..... 5

 Calculation for limited amount of one transaction / အရောင်းအဝယ်တစ်ခုရဲ့ ကန့်သတ်ငွေပမာဏအား
 တွက်ချက်မှုပုံစံ 5

Commission Fee / ကော်မရှင်ကြေး..... 5

Login Screen / အကောင့်ဝင်ရန် နေရာ..... 6

STOCK INFO / အရောင်းအဝယ်ပြုလုပ်ခြင်းဆိုင်ရာ သတင်းအချက်အလက်များ..... 7

PORT INFO / ကိုယ်ရေးကိုယ်တာ အချက်အလက်..... 8

 VIEWORDER / တင်ပြီးသော အော်ဒါများကိုကြည့်ရန်နေရာ..... 8

 PORTFOLIO / ကိုယ်ရေးကိုယ်တာ အချက်အလက်..... 9

 DEAL / အရောင်းအဝယ်အခြေအနေ..... 10

 BUY-SELL / အော်ဒါ တင်ရန်စာမျက်နှာ 11

Order cancelling / အော်ဒါ ပယ်ဖျက်ခြင်း..... 12

MORE / အခြား..... 13

 CHANGE PASSWORD / စကားပုဂံ ပြောင်းရန် 14

 CHANGE PIN / လျှို့ဝှက်ကုဒ်နံပါတ် ပြောင်းရန် 15

Forget Password / စကားပုဂံမေ့လျှင်ပြုလုပ်ရန်..... 16

Logout your securities account / သင်၏အကောင့်ကို Logout ထွက်ခြင်း..... 20

Download KTzRH mTrade Application (Android and iOS) / KTzRH mTrade Application ကိုအောက်ပါပေးထားသော Link မှ ဒေါင်းလုပ် ရယူရန်

Download link ⇒ <http://www.ktzrh.com/online-trading/>

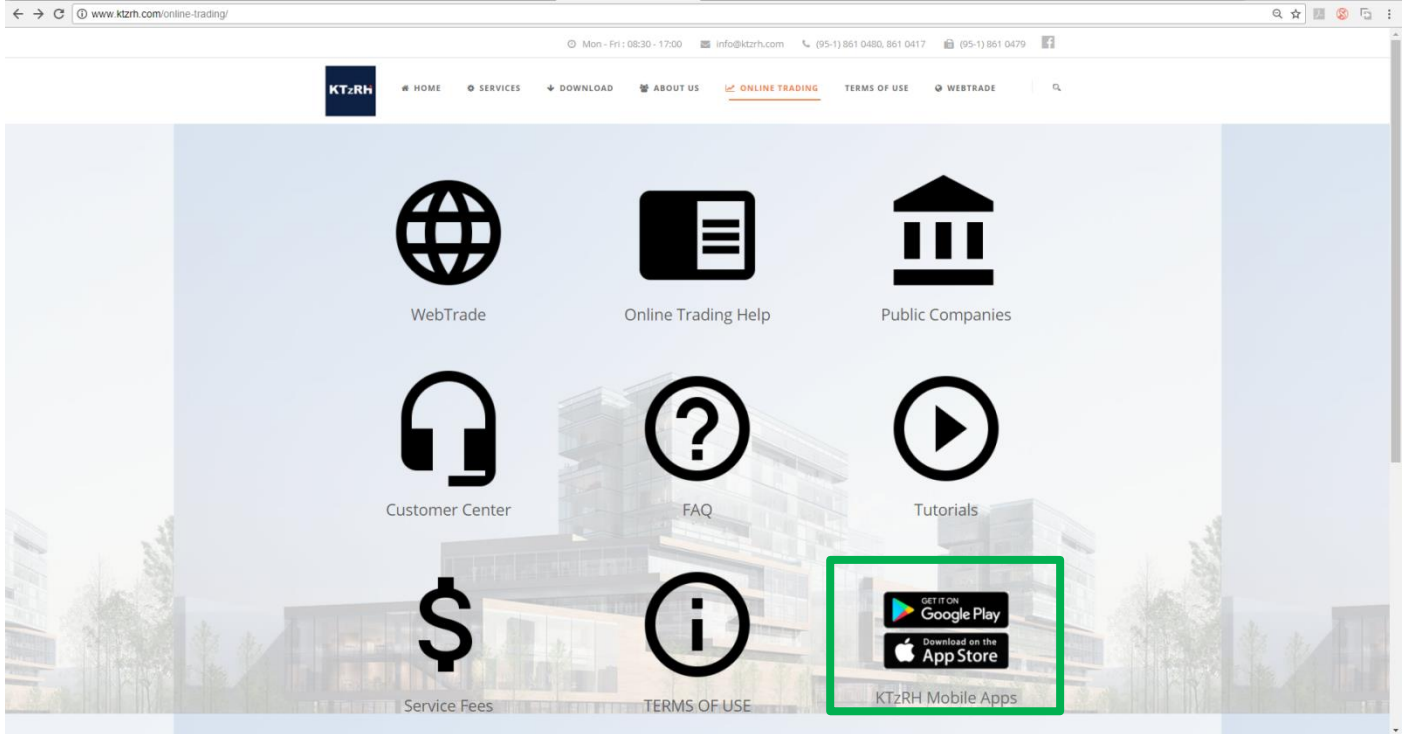

Online Trading Hour / အွန်လိုင်းရောင်းဝယ် ပြုလုပ်နိုင်သည့် အချိန်နာရီများ

Market Status	Time		Send Order		Cancel Order	
	From	To	Send	Status	Cancel	Status
Start	8:45	9:20	Yes	PO	Yes	PX
Preopen	9:20	9:30	Yes	O	No	O
1 st Matching Open	9:30	10:00	Yes	O	Yes	X
2 nd Matching Open	10:00	10:30	Yes	O	Yes	X
3 rd Matching Open	10:30	11:00	Yes	O	Yes	X
4 th Matching Open	11:00	11:30	Yes	O	Yes	X
5 th Matching Open	11:30	12:00	Yes	O	Yes	X
6 th Matching Open	12:00	12:30	Yes	O	Yes	X
7 th Matching Open	12:30	13:00	Yes	O	Yes	X
Pre close	13:00	13:40	No	O	No	O
Close	13:40	Next Business day 8:44	No	XE	No	XE

Note: System will automatically cancel your unmatched orders after 13:40 (Market Close).

မှတ်ချက်။ ။ ဈေးကွက်ပိတ်ပြီးချိန်နေ့လည် ၁ နာရီနောက်ပိုင်းတွင် အရောင်းအဝယ်မဖြစ်သည့် အော်ဒါများကို System မှအလိုအလျောက် ပယ်ဖျက်သွားမည်ဖြစ်ပါသည်။

Limited amount for one transaction / အရောင်းအဝယ်တစ်ခုရဲ့ ကန့်သတ်ငွေပမာဏ

- According to the rule and regulation of SECM, the maximum amount of one transection has to 20 million MMK. Please be informed that the purpose to limit trading amount of one transaction is to reduce the damage on customers in case of erroneous order. If you want to place order which valued more than MMK 20 million, please contact our marketing officers.
- SECM ၏ ဥပဒေနှင့်လုပ်ထုံးလုပ်နည်းများအရ အော်ဒါအရောင်းအဝယ်တစ်ခုကို မြန်မာကျပ်ငွေ သန်းနှစ်ဆယ် (၂၀,၀၀၀,၀၀၀) သာလျှင် ကန့်သတ်ထားပါသည်။ ထိုသို့ အရောင်းအဝယ်တစ်ခုကို ကန့်သတ်ထားခြင်း၏ ရည်ရွယ်ချက်မှာ Customer ၏ မှားယွင်းစွာ အော်ဒါရောင်းဝယ်မှု၏ ပျက်စီးဆုံးရှုံးမှုများအား လျော့ချလိုချင်ဖြစ်သည်။ သန်းနှစ်ဆယ်နှင့်အထက် အရောင်းအဝယ်ပြုလုပ်လိုပါက ကျွန်တော်တို့၏ ဈေးကွက်စီမံအုပ်ချုပ်သူကို ဆက်သွယ်ခြင်းဖြင့် အရောင်းအဝယ် ပြုလုပ်နိုင်ပါသည်။

Calculation for limited amount of one transaction / အရောင်းအဝယ်တစ်ခုရဲ့ ကန့်သတ်ငွေပမာဏအား တွက်ချက်မှုပုံစံ

- The calculation for your orders are as per below,
- သင်၏အော်ဒါများအား အရောင်းအဝယ်ပြုလုပ်ရာတွင်အောက်ပါအတိုင်းတွက်ချက်ပါသည်။

Sell Amount / အရောင်းငွေပမာဏ

Upper Limit Price × Quantity + Commission for both Market Order and Limit Order

Buy Amount / အဝယ်ငွေပမာဏ

Upper Limit Price × Quantity + Commission + Stamp Duty if such order is Market Order

Limit Order Price × Quantity + Commission + Stamp Duty if such order is Limit Order

Commission Fee / ကော်မရှင်ကြေး

- Commission Fee are as per below,
- ကော်မရှင်ကြေးများမှာ အောက်ပါအတိုင်း ဖြစ်ပါသည်။

Trading Value (MMK)	Commission Fee	Stamp Duty
1 – 500,000	1.0%	0.1% *Payable by Buy Order only
500,001 – 1,000,000	1.0%	
1,000,001 – 10,000,000	0.7%	
10,000,001 – 100,000,000	0.5%	
Over 100,000,000	0.4%	
(Not be exceed than MMK400,000)		

Login Screen / အကောင့်ပင်ရန် နေရာ

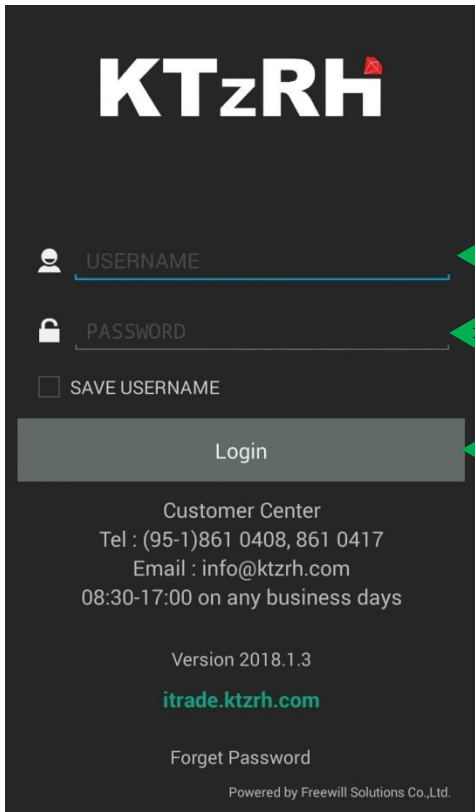

Type Your Username (User ID)
သင်၏ အကောင့် နံပါတ်အား ရိုက်ထည့်ပါ။

Type Your Password
သင်၏ စကားပုဂံအား ရိုက်ထည့်ပါ။

Click Login
Login ကို နှိပ်ပါ။

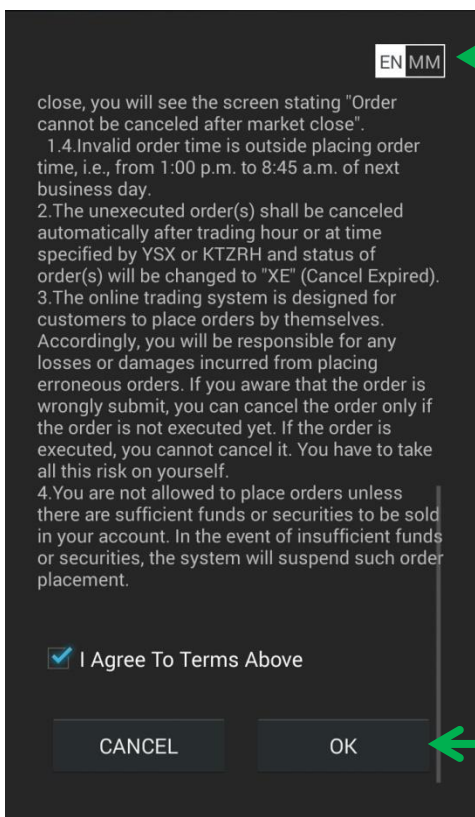

You can choice English or Myanmar Version.
ဤနေရာတွင် အင်္ဂလိပ်စာ(သို့) မြန်မာစာကို ရွေးနိုင်ပါသည်။

Check I agree... and click OK
I agree... ကို အမှန်ဖြစ်ပေးပြီး OK ကို နှိပ်ပါ။

STOCK INFO / အရောင်းအဝယ်ပြုလုပ်ခြင်းဆိုင်ရာ သတင်းအချက်အလက်များ

- You can see the stock prices by typing stock code that assigned by YSX.
- ရန်ကုန်စတော့အိတ်ချိန်းမှ သတ်မှတ်ထားသော စာရင်းဝင်ကုမ္ပဏီများ၏ စတော့ကုဒ်အား ရိုက်ထည့်၍ သက်ဆိုင်ရာ စတော့၏ ဈေးနှုန်းများကို ကြည့်နိုင်ပါသည်။

You can type Stock Code that you want to see.
မိမိနှစ်သက်ရာ Stock Code ကိုရိုက်ထည့်ပြီး ကြည့်ရှုနိုင်ပါသည်။

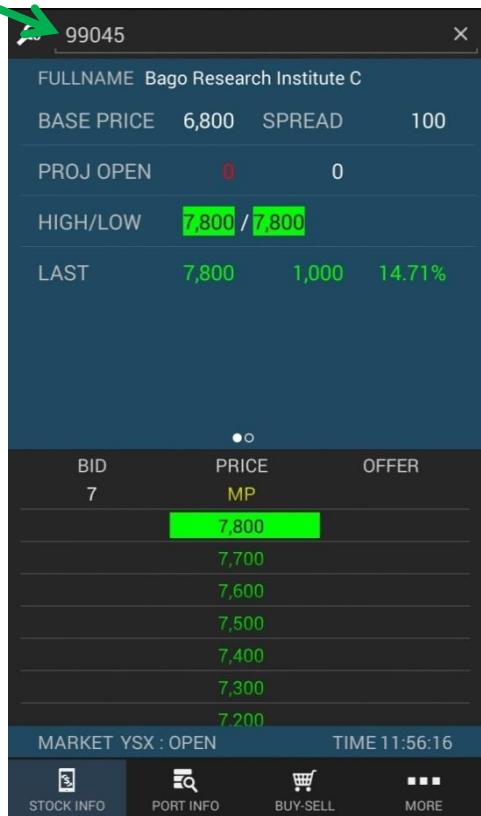
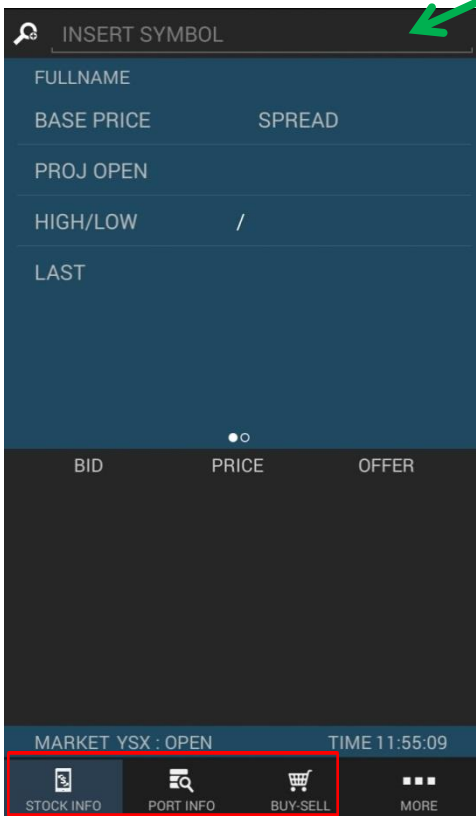

Note: If you cannot see STOCK INFO, PORT INFO and BUY-SELL icon, click MORE icon and click the star icons as white star icons to see all menus.

မှတ်ချက်။ ။ သင်၏ Applicatin ရှိ အနီရောင်လေးထောင့်ဘောင်တွင်ပါရှိသော Menu များမတွေ့ရှိပါက MORE ပုံလေးကိုနှိပ်ပြီး၊ ကြယ်ပုံများကိုနှိပ်ခြင်းဖြင့် Menu များကိုမြင်နိုင်ပါသည်။

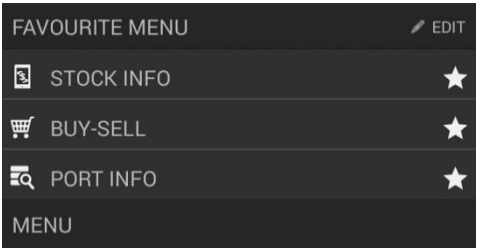
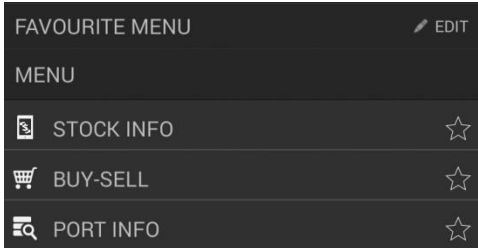

PORT INFO / ကိုယ်ရေးကိုယ်တာ အချက်အလက်

- In this "PORT INFO", you can check your order information in detail and you can also check your order history. In the order history, you can check whether your stock shares are making profit or loss.
- PORT INFO တွင် မိမိ အရောင်းအဝယ်ပြုလုပ်ထားသောအချက်အလက်အသေးစိတ်ကို ကြည့်ရှုနိုင်သည့် အပြင် မိမိလက်ရှိပိုင်ဆိုင်ထားသော စတော့ရှယ်ယာသည် မြတ်နိုင်သည် (သို့) ရှုံးနိုင်သည် ကိုယှဉ်တွဲ ဖော်ပြပေးထားပါသည်။

VIEWORDER / တင်ပြီးသော အော်ဒါများကိုကြည့်ရန်နေရာ

VIEWORDER	PORTFOLIO	DEAL		
SYMBOL	PRICE	VOL	MATCH	ST
99045	6,800	2	0	O
99045	MP	10	0	O
99048	MP	10	0	O
99048	32,500	10	0	O
99048	32,000	10	0	O
99045	MP	20	0	O
99045	6,800	10	0	O
99045	MP	1	0	O

ACC 000061	CREDIT AVAILABLE	9,651,277
------------	------------------	-----------

You can see your placed orders
မိမိတင်ထားပြီးသောအော်ဒါများကို ကြည့်ရန်နေရာ။

You can check credit balance of your account on credit available place.
သင့်အကောင့်၏ ငွေလက်ကျန်ပမာဏကိုကြည့်နိုင်သည့်နေရာ။

PORTFOLIO / ကိုယ်ရေးကိုယ်တာ အချက်အလက်

VIEWORDER	PORTFOLIO	DEAL		
SYMBOL	AVAI	COST	UNREALIZE	
00001	595	40,264	0	
99045	2,000	4,100	7,244,000	
99045	U	0	0	0
99048	970	32,000	-320,000	
99048	W	0	0	0

TOTAL REALIZE	0	TOTAL UNREALIZE	6,924,000
---------------	---	-----------------	-----------

ACC 0000061	CREDIT AVAILABLE	9,651,277
-------------	------------------	-----------

STOCK INFO | PORT INFO | BUY-SELL | MORE

You can check your current stock and cash on Portfolio page.
 မိမိလက်ရှိပိုင်ဆိုင်ထားသောစတော့ရှယ်ယာနှင့်ငွေပမာဏကိုကြည့်ရန်နေရာ။

You can also check shares of your each stock that can gain or loss.
 မိမိလက်ရှိပိုင်ဆိုင်ထားသော စတော့အသီးသီး၏ ရှယ်ယာများသည် မြတ်နိုင်ချေ (သို့) ရှုံးနိုင်ချေ ကိုလည်းကြည့်နိုင်ပါသည်။

DEAL / အရောင်းအဝယ်အခြေအနေ

- You can check the detail of matched orders
- အရောင်းအဝယ် ဖြစ်ပြီးသော အော်ဒါများ၏အသေးစိတ်အခြေအနေကို ဤနေရာတွင်ကြည့်နိုင်ပါသည်။

VIEWORDER	PORTFOLIO	DEAL
SYMBOL	VOLUME	PRICE
99045	60	12,500
AMOUNT	750,000	
Net	760,750	
Com	10,750	
Vat	0 Tax	0
99045	50	12,500
AMOUNT	625,000	
Net	618,750	
Com	6,250	
Vat	0 Tax	0
99048	30	70,000
AMOUNT	2,100,000	
Net	2,083,200	
Com	16,800	
Vat	0 Tax	0
▶ TOTAL		1,975,000
ACC	0000061	
CREDIT AVAILABLE		11,556,625
STOCK INFO	PORT INFO	BUY-SELL
		MORE

BUY-SELL / အော်ဒါ တင်ရန်စာမျက်နှာ

- You have to do from step 1 to 6 for ordering. Order buying and selling are different in only step 1 and from step 2 to 6 are same process
- အော်ဒါ တင်ရန်နေရာတွင် အဆင့် ၁ မှ ၆ အထိ အစဉ်လိုက်ဆောင်ရွက်ရပါမည်။ အော်ဒါ ဝယ်ယူခြင်းနှင့်ရောင်းချခြင်းသည် အဆင့် ၁ မှာသာလျှင်ကွဲပြားပြီး အဆင့် ၂ မှ ၆ အထိ အတူတူပင်ဖြစ်သည်။

1. If you want to buy, click BUY or if you want to sell, click SELL.
 ၁။ သင် ဝယ်လိုပါက BUY ကိုနှိပ်ပါ (သို့) ရောင်းချလိုပါက SELL ကိုနှိပ်ပါ။

2. You can type Stock code on Symbol place that you want to order.
 ၂။ မိမိတင်လိုသော Stock code ကို Symbol နေရာတွင်ရိုက်ထည့်ပါ။

4. You can type the amount of volume on INSERT VOLUME place that you want to order.
 ၄။ မိမိတင်လိုသော ရှယ်ယာ ပမာဏကို INSERT VOLUME နေရာတွင် ရိုက်ထည့်ပါ။

5. Please clicks SEND button for send your order. You will see the Notification click YES and Insert your PIN and send.
 ၅။ သင့်၏ Order အား ပေးပို့ ရန် SEND ကိုနှိပ်ပါ။

3. You can use custom price that include ticked size you want to trade stock code when you choice Limit Price (LIMIT). If you choice Market Price (MP), your order will be place market price.
 ၃။ Limit Order (LIMIT) ကို ရွေးချွယ်လျှင် သင်ရောင်းဝယ်လိုသော Stock code ပါ သင်နှစ်သက်ရာ ဈေးနှုန်းကို ရိုက်ထည့်ပါ။ Market Price (MP) ရွေးချွယ်လျှင် ဈေးကွက်ပေါက်ဈေးဖြင့် အရောင်းအဝယ် ပြုလုပ်သွားမည်ဖြစ်သည်။

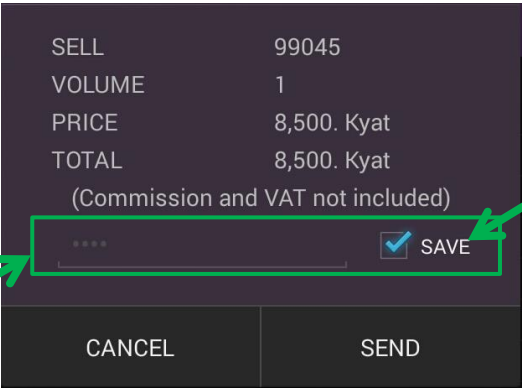
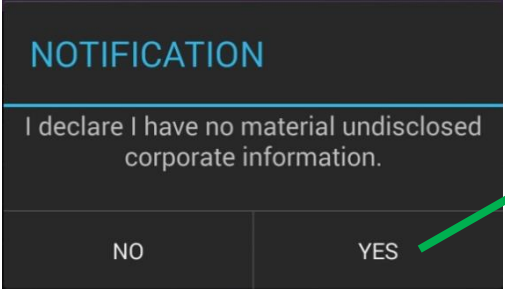
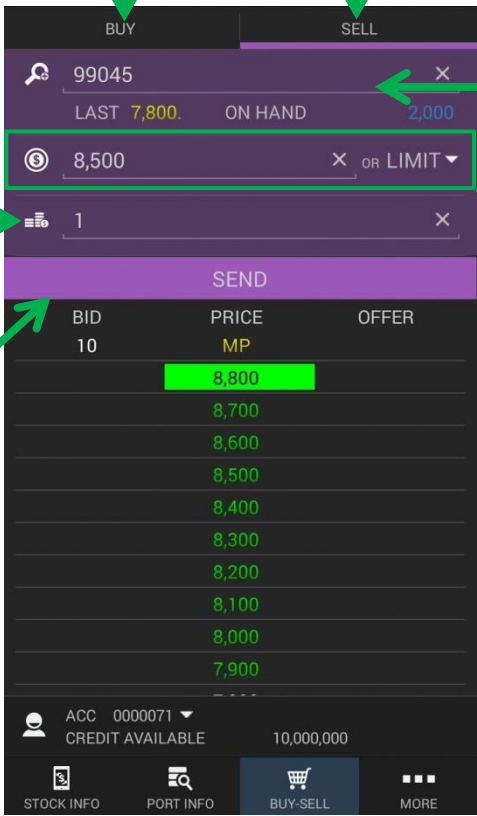

6. You have to type your PIN code for order send. If you used SAVE PIN, system will remember your PIN Code automatically for your next order.
 ၆။ ဤနေရာတွင် သင့်၏ လျှို့ဝှက်နံပါတ်ကို ရိုက်ထည့်ပါ။ အကယ်၍ SAVE PIN ကို အသုံးပြုခဲ့ပါက နောက်တစ်ကြိမ် order တင်လိုပါက သင့်၏ လျှို့ဝှက်နံပါတ် ကိုအလိုအလျှောက် မှတ်သားပေးထားမည် ဖြစ်သည်။

Order cancelling / အော်ဒါ ပယ်ဖျက်ခြင်း

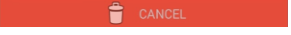
- If you want to cancel your order, please select the order that you want to cancel, and then click red button . Type your PIN code at Notification box and click OK.
- တင်ထားပြီးသော အော်ဒါများအား ပယ်ဖျက်လိုလျှင် သင်ဖျက်လိုသော အော်ဒါကို ရွေးပြီး အနီရောင်  ပုံလေးကို နှိပ်ပါ။ Notification စာမျက်နှာကို မြင်ရပါလိမ့်မည်။ ထိုနောက် သင့်၏ လျှို့ဝှက်ကုတ်နံပါတ် (PIN) ကို ရိုက်တည့်ပြီး OK ကိုနှိပ်ပါ။

VIEWORDER	PORTFOLIO	DEAL
SYMBOL	PRICE	VOL MATCH ST
99045	MP	10 0 0
99045	MP	10 0 0
99045	MP	10 0 0
99048	36,000	10 0 X
99048	36,000	10 0 X
99048	36,000	10 10 M
99048	36,000	10 10 M
99048	36,000	10 10 M
99048	36,000	10 10 M
99048	36,000	10 10 M
99048	36,000	10 10 M
99048	36,000	10 10 M
99048	36,000	10 10 M
99048	36,000	10 10 M
99045	MP	1 1 M
99045	MP	1 1 M

ACC 0000061
CREDIT AVAILABLE 12,422,648

VIEWORDER	PORTFOLIO	DEAL
SYMBOL	PRICE	VOL MATCH ST
99045	MP	10 0 0
99045	MP	10 0 0
99045	MP	10 0 0
ORDER	38 TIME	09:59:51
SIDE	BUY PUBLISH	0
SERVICE TYPE	D	
CONDITION		
		
99048	36,000	10 0 X
99048	36,000	10 0 X
99048	36,000	10 10 M
99048	36,000	10 10 M
99048	36,000	10 10 M
99048	36,000	10 10 M
99048	36,000	10 10 M
99048	36,000	10 10 M
99048	36,000	10 10 M
99048	36,000	10 10 M
99048	36,000	10 10 M
99048	36,000	10 10 M

ACC 0000061
CREDIT AVAILABLE 12,422,648





VIEWORDER	PORTFOLIO	DEAL
SYMBOL	PRICE	VOL MATCH ST
99045	MP	10 0 0
99045	MP	10 0 0
99045	MP	10 0 0
NOTIFICATION		
.....		
CANCEL OK		
99048	36,000	10 0 X
99048	36,000	10 0 X
99048	36,000	10 10 M

1 2 3 +
4 5 6 -
7 8 9 /
* 0 . 

VIEWORDER	PORTFOLIO	DEAL
SYMBOL	PRICE	VOL MATCH ST
99045	MP	10 0 0
99045	MP	10 0 0
99045	MP	10 0 X
ORDER	38 TIME	09:59:51
SIDE	BUY PUBLISH	0
SERVICE TYPE	D	
CONDITION		
99048	36,000	10 0 X
99048	36,000	10 0 X
99048	36,000	10 10 M
99048	36,000	10 10 M
99048	36,000	10 10 M
99048	36,000	10 10 M
99048	36,000	10 10 M
99048	36,000	10 10 M
99048	36,000	10 10 M
99048	36,000	10 10 M

ACC 0000061
CREDIT AVAILABLE 12,515,736

MORE / အခြား

- You can configure your Application at more setting. In this more setting you can also change the password and PIN of your securities account. You can hide or unhide your menu by selecting the star icons  as white star icons .
- More setting တွင်သင်၏ Application မြင်ကွင်းများအားသင့်စိတ်ကြိုက်ပြုလုပ်နိုင် သလို သင့်အကောင့် ၏ စကားပုဒ်နှင့်လျှို့ဝှက်ကုန်နံပါတ်တို့ကိုလည်းပြောင်းလဲနိုင်ပါသည်။ သင်၏ menu များအားကြယ်  ကိုကြယ်  နှိပ်ခြင်းဖြင့် သင့်စိတ်ကြိုက် menu များကိုဖော်နိုင်ချောက်နိုင်ပါသည်။

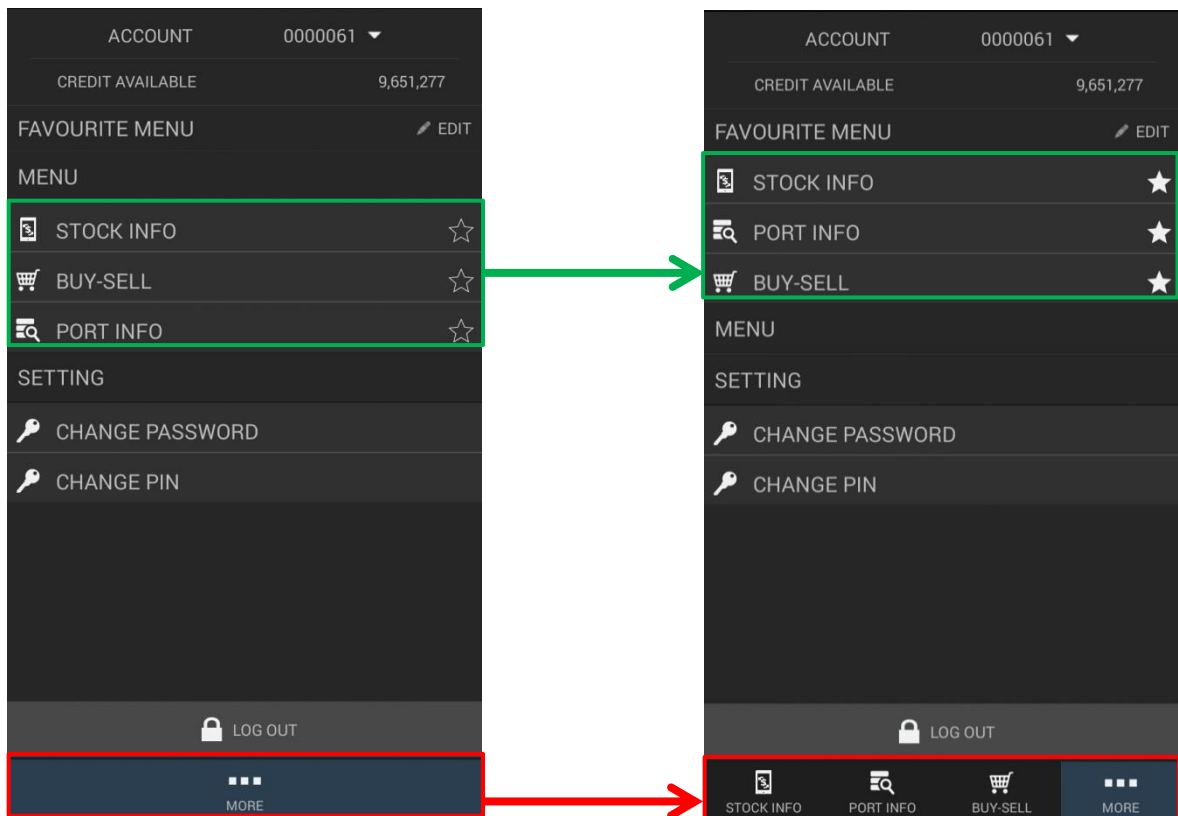

CHANGE PASSWORD / စကားပုဂံ ပြောင်းရန်

- If you want to change your Password, you can change on CHANGE PASSWORD.
- သင်၏စကားပုဂံကို ပြောင်းလဲလိုပါက ဤနေရာတွင်ပြုလုပ်နိုင်ပါသည်။

Note: For security purpose, you are suggested to change your Password to following guide: It contains 6-8 characters of alphabet [a-z] [A-Z] and number [0-9] and special character [~!@#\$%^&*()_+] without any spaces (For example: P@5\$w0Rd)

မှတ်ချက်။ ။ လုံခြုံမှုအတွက်ရည်ရွယ်၍ အောက်ပါလမ်းညွှန်ချက်အတိုင်းဖြည့်သွင်းရပါမည်။ အင်္ဂလိပ်အက္ခရာ ၆-၈လုံး၊ ဥပမာ (a-z) (A-Z) ၊ ဂဏန်းနံပါတ် (0-9) နှင့် အထူးအက္ခရာဖြစ်သော [~!@#\$%^&*()_+] တို့ကို တစ်ဆက်တည်းရှိက်၍ ၎င်းဖော်ပြပါ(၃)မျိုးစလုံးပါဝင်သော စကားပုဂံနံပါတ်တစ်ခုပြုလုပ်ပါ။ (ဥပမာ-P@5\$w0Rd)

CHANGE PIN / လျှို့ဝှက်ကုဒ်နံပါတ် ပြောင်းရန်

- If you want to change your PIN Code, you can change on CHANGE PIN.
- သင့်၏လျှို့ဝှက်ကုဒ်နံပါတ်ကို ပြောင်းလဲလိုပါက ဤနေရာတွင်ပြုလုပ်နိုင်ပါသည်။

Please type your old PIN Code.
သင့်၏ လျှို့ဝှက်ကုဒ်နံပါတ်အဟောင်းကို ရိုက်ပါ။

Please type your new PIN Code.
သင့်၏ လျှို့ဝှက်ကုဒ်နံပါတ်အသစ်ကို ရိုက်ပါ။

Please type your new PIN Code again.
သင့်၏ လျှို့ဝှက်ကုဒ်နံပါတ်အသစ်ကို နောက်တစ်ကြိမ် ပြန်ရိုက်ပါ။

Click CHANGE PASSWORD to change your password.
CHANGE PASSWORDကိုနှိပ်ပြီး သင့်၏ စကားဝှက်အသစ်ကို ပြောင်းလဲနိုင်ပါသည်။

Note: Your new PIN Code has to use number from 0 to 9, minimum 4 digits to maximum 8 digits.

မှတ်ချက်။ ။ သင့်၏ လျှို့ဝှက်ကုဒ်နံပါတ်အသစ်သည် အင်္ဂလိပ်ဂဏန်းနံပါတ် (0-9) အတွင်းအနည်းဆုံး ၄ လုံးမှ အများဆုံး ၈ လုံးအထိအသုံးပြုနိုင်ပါသည်။

Forget Password / စကားပွက်မေ့လျှင်ပြုလုပ်ရန်

- If you forgot your password or locked your account, please do the following step by step.
- သင့်၏ စကားပွက်မေ့လျှင် (သို့) သင့်၏ အကောင့်လော့ရက်ကျလျှင် အောက်ပါလုပ်ဆောင်ချက်အတိုင်း အဆင့်လိုက်ဆောင်ရွက်ပါ။

Step (1) / အဆင့် (၁)

Go to login page and click Forget Password. / Login စာမျက်နှာမှ Forget Password ကိုနှိပ်ပါ။

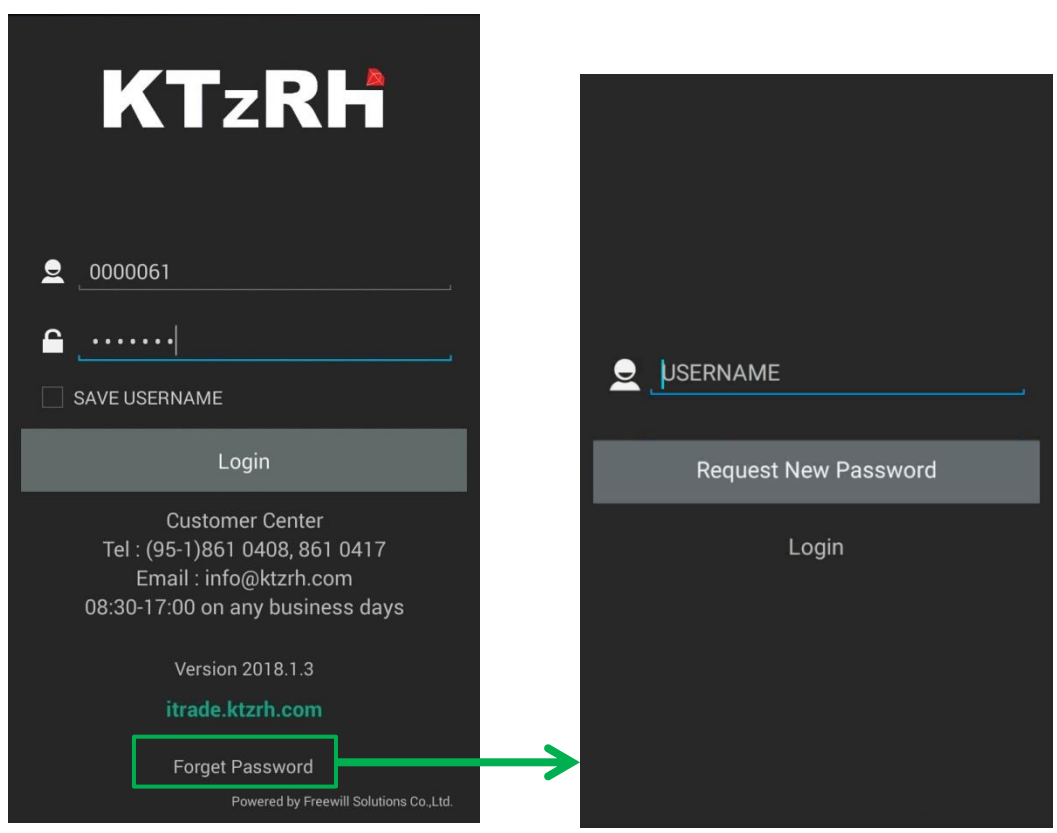

Step (2) / အဆင့် (၂)

Input your Username (Account No.) then click Confirm. And then click OK, the system will send a reset password link to your registered email address. / သင်၏ အကောင့်နံပါတ်ကိုရိုက်ထည့်ပြီး Confirm ကိုနှိပ်ပါ။ ထို့နောက် OK ကိုနှိပ်ပါ။ ထို့နောက်အကောင့်ဖွင့်စဉ် အသုံးပြုခဲ့သော သင်၏ အီးမေးလ်လိပ်စာသို့ Systemမှ ပေးပို့သည့် စကားဝှက်အသစ်ပါရှိသည့် အီးမေးလ်အသစ်တစ်စောင်ကို ပေးပို့ပါလိမ့်မည်။

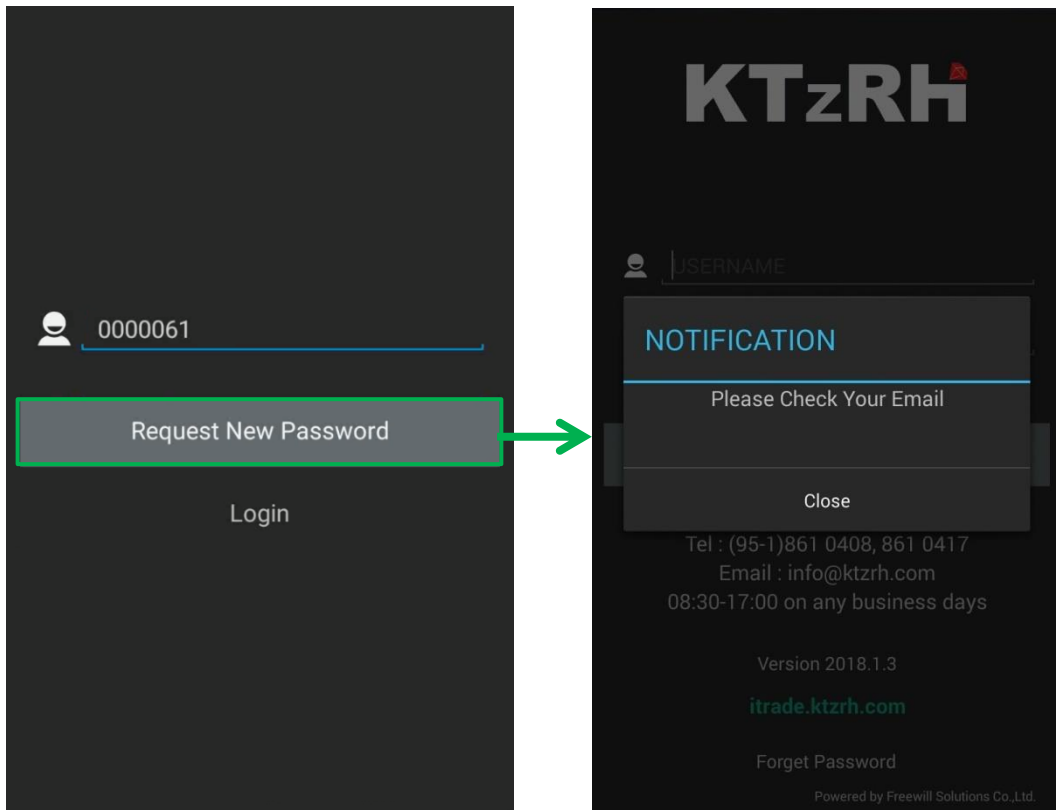

Step (3) / အဆင့် (၃)

Go to your mailbox and click the mail from itrade-no-reply@ktzrh.com.mm. And then click the [Click Here](#) link, the system will send you another email containing one-time password. / သင်၏ Mailbox တွင် [itrade-no-reply@ktzrh.com.mm](#) မှပို့လိုက်သော မေးလ်ကိုဖွင့်၍ [Click Here](#) ကိုနှိပ်ပါ။ ထိုအခါ system မှ တစ်ကြိမ်သုံးစကားပုဒ်ကို နောက်တစ်ကြိမ်ပေးပို့ပါလိမ့်မည်။

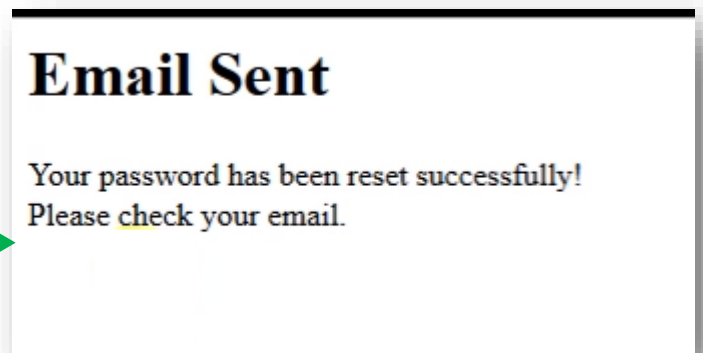
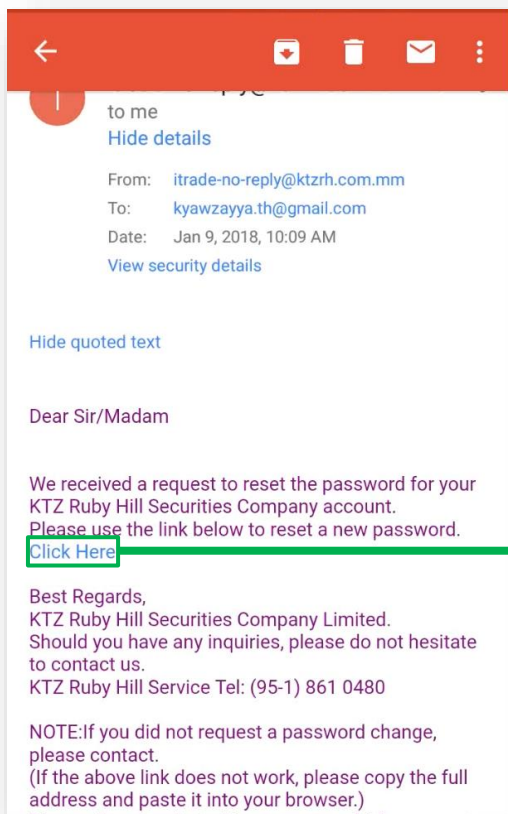

Step (4) / အဆင့် (၄)

Open the another mail from itrade-no-reply@ktzrh.com.mm and use the one-time password to login. You will be forced to input new password. Use your new password for next login. / နောက်မေးလ်တစ်ခု (itrade-no-reply@ktzrh.com.mm) မှထပ်ပို့လိုက်သော တစ်ကြိမ်သာအသုံးပြုရန်ရရှိသော စကားဝှက်ကို အသုံးပြု၍ Login ဝင်ပါ။ ထို့နောက်သင့်စိတ်ကြိုက် အသုံးပြုလိုသောစကားဝှက်ရိုက်ထည့်ရန် Force Change Password ဟူသော Screen ပေါ်လာပါလိမ့်မည်။ သင့်စိတ်တိုင်းကျပြောင်းလိုက်သော စကားဝှက်ကို နောင်တစ်ကြိမ် Login ဝင်ရာတွင် အသုံးပြုရပါမည်။

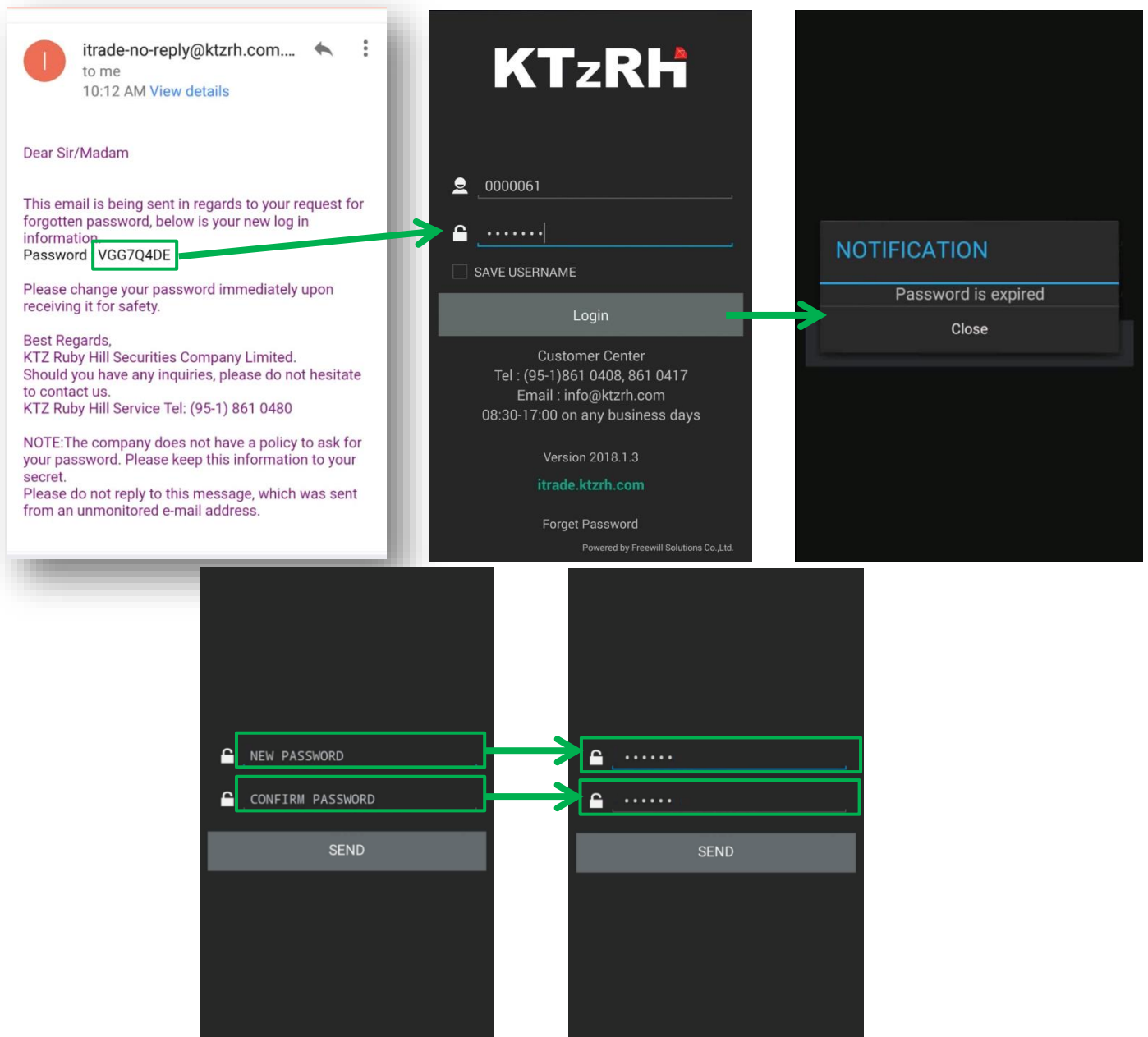

Logout your securities account / သင်၏အကောင့်ကို Logout ထွက်ခြင်း

- KTzRH would like to suggest you to logout your securities account after finished all of your transactions that are for yours information security purposes.

To Logout: Go to MORE and Find LOG OUT button and Click LOG OUT. You will see the Logout Confirm box and then click Logout.

- သင်၏သတင်းအချက်အလက်လုံခြုံရေးအတွက် ရည်ရွယ်၍ WebTrade ကိုအသုံးပြုပြီးတိုင်း Logout ထွက်ရန် KTzRH မှအကြံပြုလိုပါသည်။

Logout ပြုလုပ်ရန်။ ။ MORE ကိုသွားပါ LOG OUT ကိုရှာပြီးနှိပ်ပါ။ Logout Confirm box ကိုမြင်ရပါလိမ့်မည်။ ထိုနောက် Logout ကိုနှိပ်ပါ။

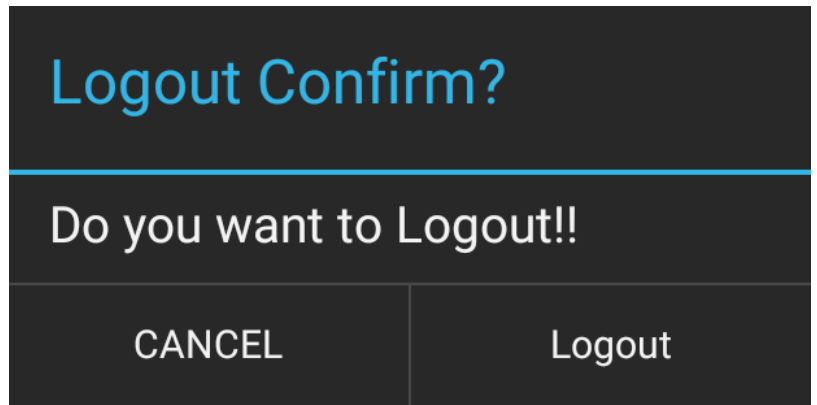
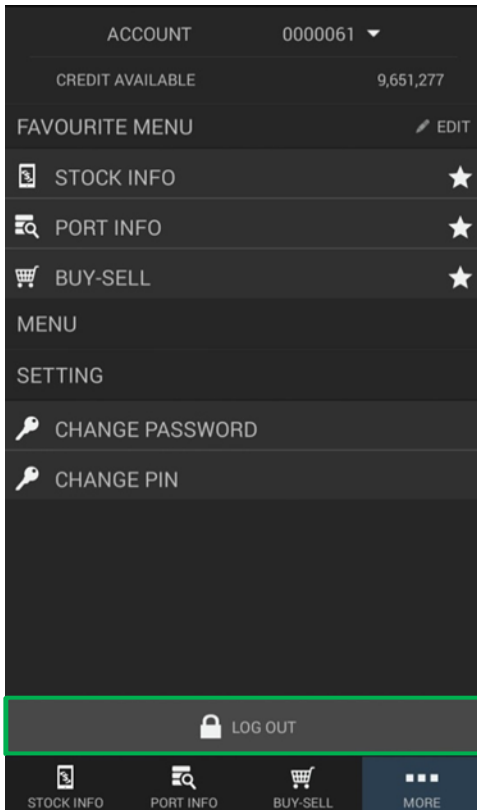

If you want to see video tutorials <[Click Here](#)>

For more information about online trading <[Click Here](#)>

Customer Center

Tel: (95-1) 861 0480, 861 0417

Email: info@ktzrh.com

08:30-17:00 on any business days